

PROGRESSIVO IN CORSO DI EVENTO N°	DATA EMISSIONE
1111/04/CF	mer, 10 feb 11:00 solari

ZONE DI ALLERTAMENTO	LEGENDA
	A Bacini montani dei Fiumi Romagnoli
	B Pianura di Forlì e Ravenna
	C Bacino montano del Reno
	D Pianura di Bologna e Ferrara
	E Bacini montani di Panaro, Secchia ed Enza
	F Pianura di Modena e Reggio Emilia
	G Bacini montani di Parma, Taro e Trebbia
	H Pianura di Parma e Piacenza

NOTE: I colmi di piena dei fiumi emiliani stanno transitando nelle sezioni di valle e prossimi alla confluenza con il Po. La piena sul fiume Reno sta transitando nel tratto vallivo alla sezione di Bonconvento.

PREVISIONE METEOROLOGICA PER LE PROSSIME 6 ORE	LEGENDA PREVISIONE
	Pioggia assente (<2mm/6h)
	Pioggia debole (5-10mm/6h)
	Pioggia moderata (10-30mm/6h)
	Pioggia elevata (>30mm/6h)
	Pioggia mista a neve
	Neve

NOTE: Le precipitazioni sono in fase di esaurimento sul settore orientale.

Carlo Cacciamani
 il dirigente di turno: Dott. Carlo Cacciamani

PIOGGIA CUMULATA NELLE ULTIME 6 ORE

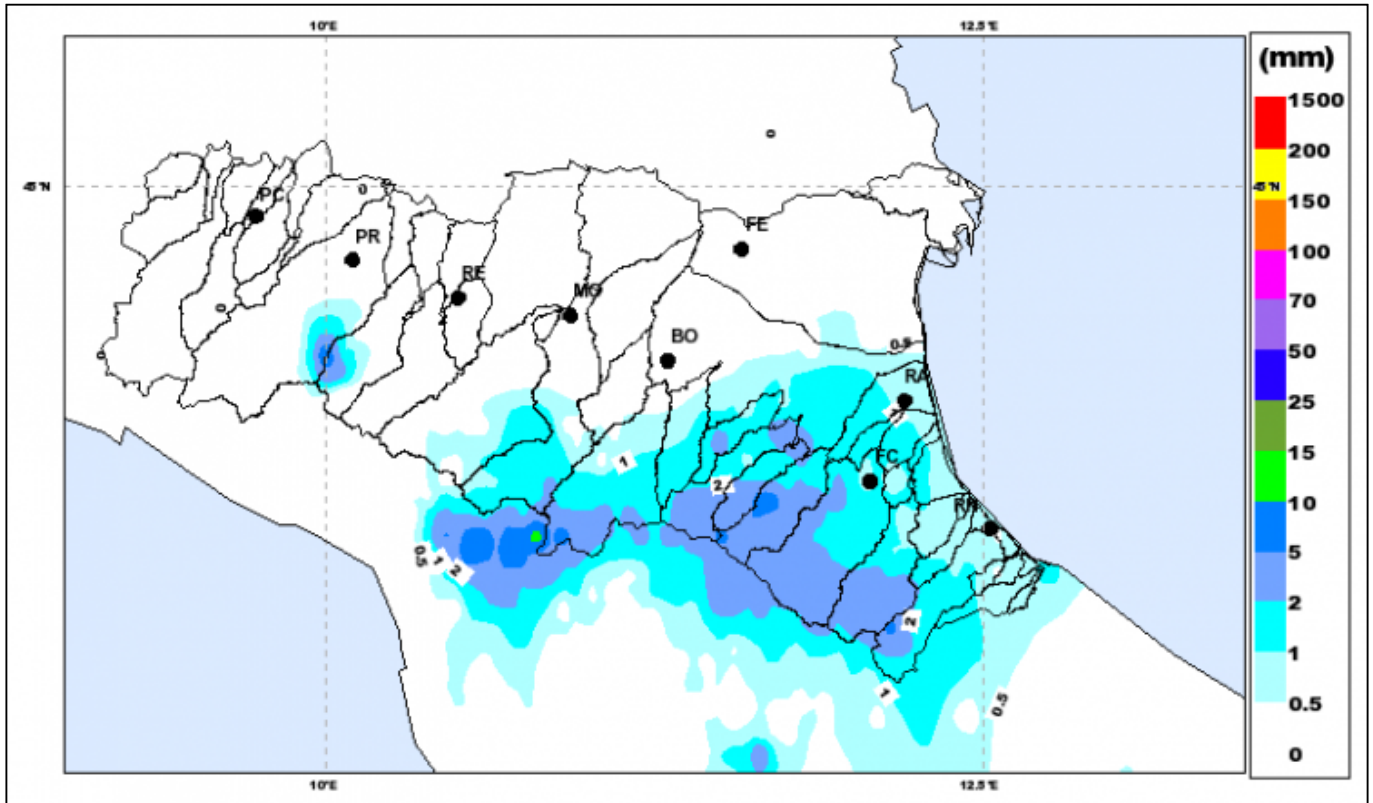

PIOGGIA CUMULATA NELLE ULTIME 48 ORE

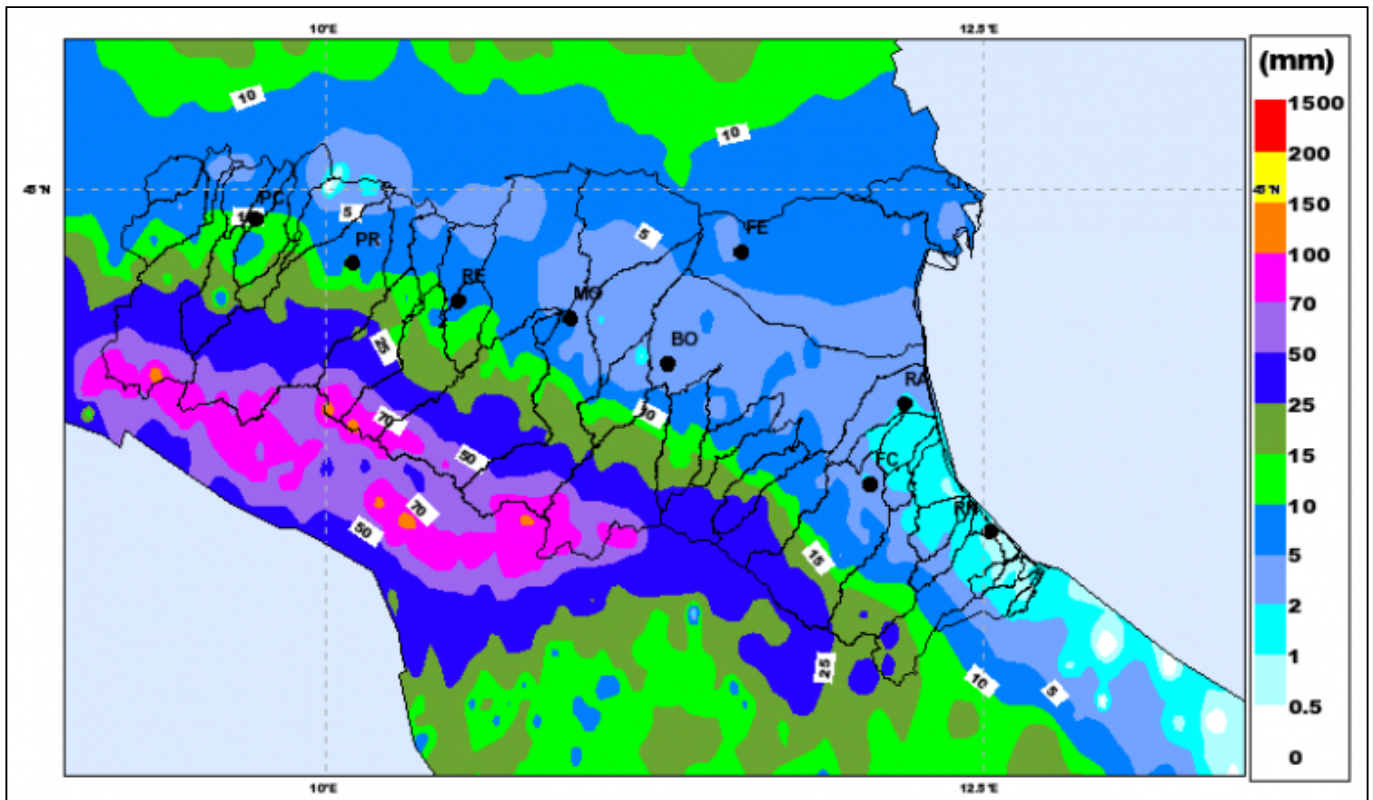

BACINO DEL RENO E SUOI AFFLUENTI

DATI IDROMETRICI SIGNIFICATIVI ZONE DI ALLERTAMENTO C - D - ORE 10:30 SOLARI

Stazione	Corso d'acqua	Livello m.	±cm/ora	Soglia2	Soglia3
Vergato	RENO MONTANO	1.74	-12	2.5	5
Casalecchio chiusa	RENO	1.14	-6	1.6	2.5
Bonconvento	RENO	9.83	8	9	11.3
Sostegno Reno	RENO	24.98	48	26.5	28.2
Bagnetto Reno	RENO	23.37	56	25.5	27.3
Sant'Agata	SANTERNO	9.89	20	12	13
San Bernardino	SANTERNO	8.25	94	10	12

TRANSITO E PREVISIONE DEI COLMI DI PIENA ZONE DI ALLERTAMENTO C - D

Stazione	Corso d'acqua	Livello al colmo (m)	Giorno e ora	Soglia2	Soglia3	Oss/Previsto
Cento	RENO	6,60-6,80	10/02 14-15	7	8.7	ORDINARIA

NOTE: attualmente il colmo di piena sta transitando dalla sezione di Bonconvento con livello idrometrico poco superiore al livello 2; nelle prossime ore si prevede una laminazione dell'onda di piena con passaggio dalla sezione di Cento con livello idrometrico inferiore alla soglia 2. La piena del Santerno si sta propagando nel tratto di valle con livelli poco superiori alla soglia 1.

Legenda transito e previsione dei colmi	
OSSERVATO	colmo di piena osservato
ORDINARIA	colmo di piena previsto al di sotto della soglia 2
MODERATA	colmo di piena previsto compreso tra la soglia 2 e la soglia 3
ELEVATA	colmo di piena previsto al di sopra della soglia 3

BACINI DEI FIUMI ENZA, SECCHIA E PANARO E AFFLUENTI

DATI IDROMETRICI SIGNIFICATIVI ZONE DI ALLERTAMENTO E - F - ORE 10:30 SOLARI

Stazione	Corso d'acqua	Livello m.	±cm/ora	Soglia2	Soglia3
Sorbolo	ENZA	10.87	-12	10.5	11
Ponte Alto	SECCHIA	7.23	16	8	10.1

TRANSITO E PREVISIONE DEI COLMI DI PIENA ZONE DI ALLERTAMENTO E - F

Stazione	Corso d'acqua	Livello al colmo (m)	Giorno e ora	Soglia2	Soglia3	Oss/Previsto
Sorbolo	ENZA	11,07	10/02 08:40	10.5	11	OSSERVATO

NOTE: Il colmo di piena sul fiume Enza è transitato alla sezione di Sorbolo con livello elevato.