

COMUNICAZIONE IN MERITO ALLA PROVA ORALE DELLA SELEZIONE PUBBLICA, PER ESAMI, PER L'ASSUNZIONE A TEMPO INDETERMINATO A COPERTURA DI N. 6 POSTI, DI CUI N. 2 POSTI RISERVATI AL PERSONALE DIPENDENTE AI SENSI DELL'ART. 52, COMMA 1-BIS DEL D.LGS N. 165/2001, DEL PROFILO DI COLLABORATORE TECNICO PROFESSIONALE, CAT. D, DEL CCNL DEL PERSONALE DEL COMPARTO SANITÀ, RIVOLTA A CANDIDATI IN POSSESSO DI LAUREA IN INGEGNERIA O LAUREA IN ARCHITETTURA.

Sede di svolgimento della prova orale: Sede dell'Area Prevenzione Ambientale Metropolitana di Arpae Emilia-Romagna, Via Triachini n. 17, Bologna, sala Tugnoli.

Date di svolgimento della prova orale: 24, 25, 28, 29 e 30 settembre 2020.

Il calendario dei singoli orali (con l'indicazione dei nominativi dei candidati ammessi alla prova orale, del relativo giorno ed ora di espletamento della stessa) è pubblicato, a partire dal giorno 07/09/2020, sul sito web di Arpae - sezione Bandi di concorso - nella pagina riferita alla selezione in oggetto, in conformità a quanto previsto nel bando di selezione e nella determinazione n. 425/2020.

Relativamente alle modalità di svolgimento della prova orale, nel rispetto delle “*Linee guida per la gestione da parte di tutte le pubbliche amministrazioni e le aziende ed enti del Servizio Sanitario Regionale della Regione Emilia-Romagna delle procedure concorsuali e selettive nella fase 2 dell'emergenza Covid-19*”, approvate dal Presidente della Regione Emilia-Romagna con proprio decreto n. 98/2020, al fine di tutelare la salute dei partecipanti nello svolgimento della prova orale, si invitano i candidati ammessi alla prova, i componenti della commissione esaminatrice e i dipendenti che supportano la Commissione a prendere visione del “Protocollo di sicurezza per le prove orali delle procedure concorsuali pubbliche di Arpae”, redatto congiuntamente al RSPP di Arpae, di seguito riportato.

Le prove orali si svolgeranno secondo le seguenti modalità:

- il giorno di svolgimento della prova il candidato dovrà presentare, come previsto dalle linee guida regionali e dai protocollo di sicurezza, l'autodichiarazione redatta secondo l'apposito format debitamente compilata e firmata. Nella sala in cui si svolge la prova sono ammessi solo i candidati convocati per sostenere la prova orale nel medesimo giorno e la commissione esaminatrice;
- i candidati che intendono assistere alle prove orali in giornate diverse da quella prevista per la propria prova e gli eventuali terzi interessati, potranno assistere alle prove in diretta streaming previa prenotazione telematica da effettuare secondo le seguenti modalità:
 - collegarsi al link che sarà pubblicato e reso accessibile su questa pagina WEB a partire dal 10 settembre 2020;

- inserire il proprio nominativo, indirizzo mail, recapito telefonico (cellulare), titolo a cui si chiede di partecipare (candidato/terzo interessato);
- selezionare la data e la sessione di prove orali (mattutina o pomeridiana) a cui si richiede di partecipare;
- accettare i contenuti della liberatoria con cui l'uditore si impegna a non diffondere i contenuti audio e video a cui assisterà al fine di tutelare la privacy dei candidati e delle commissioni;
- accettare il modulo privacy per la trasmissione dei dati personali ai fini della partecipazione come uditore agli orali del concorso.

La prenotazione telematica potrà essere effettuata a partire dal 10/09/2020 ed entro il 16/09/2020 al link che sarà pubblicato e reso accessibile su questa pagina WEB dal 10/09/2020.

Il presente comunicato ha valore di notifica per tutti gli ammessi ed eventuali terzi interessati.

Il Presidente della Commissione esaminatrice
Dott. Luigi Vicari

PROTOCOLLO DI SICUREZZA COVID PER LE PROVE ORALI DELLE PROCEDURE CONCORSUALI PUBBLICHE DI ARPAE.

Accesso dall'esterno ai locali per assistere alle prove orali e per attendere l'inizio della propria prova

- Il giorno previsto per lo svolgimento della propria prova orale, il candidato può accedere all'interno dei locali dell'edificio per assistere e/o attendere l'inizio della propria prova. Ogni altro candidato che volesse assistere in una giornata diversa dal giorno di convocazione della propria prova, o altro eventuale soggetto terzo interessato, potrà farlo mediante collegamento in diretta streaming, seguendo le indicazioni di iscrizione telematica pubblicate sul sito web di Arpae - sezione Bandi di concorso - nella pagina riferita alla selezione di riferimento.
- Per accedere all'edificio in cui verrà svolta la prova i candidati dovranno sempre mantenere la distanza interpersonale di almeno 1 metro (anche all'interno della struttura).
- I candidati dovranno indossare la mascherina fin da quando saranno all'esterno dei locali, nonché all'interno dei locali stessi. Qualora i candidati fossero sprovvisti di mascherine ne verrà consegnata una monouso da parte dell'organizzazione del concorso. Le mascherine devono essere almeno "chirurgiche" oppure qualora fossero facciali filtranti (FFP2, FFP3) devono essere senza valvola. Nel caso fossero con valvola, l'Agenzia fornirà una mascherina chirurgica.
- Al punto di accesso di via Triachini, 17 sarà presente una soluzione idroalcolica per l'igiene delle mani da utilizzare prima di entrare.
- I candidati dovranno presentarsi con una autodichiarazione precompilata e firmata, redatta secondo l'apposito format, in cui attestino di non presentare febbre o sintomi influenzali/respiratori, di non essere stati in contatto con persone positive al COVID-19, di non trovarsi in regime di quarantena ovvero di non essere risultati positivi al COVID-19, di essere a conoscenza del protocollo di sicurezza adottato.

Organizzazione dei locali per la prova orale

- All'interno dei locali sarà obbligatorio utilizzare sempre la mascherina. La mascherina dovrà essere indossata fino a quando si esce dai locali e non potrà essere gettata all'interno dell'area di pertinenza Arpae.
- I posti a sedere saranno preliminarmente distanziati e separati. Le postazioni su cui i candidati si potranno sedere verranno opportunamente segnalate. Il candidato dovrà rispettare le disposizioni presenti per garantire il distanziamento di almeno 1 metro.
- Coloro che assistono alla prova orale, una volta occupato un posto, non potranno alzarsi per tutta la durata di svolgimento di ciascuna prova.
- Chi fa uso dei servizi igienici e/o esce dai locali al rientro deve occupare il medesimo posto.
- Chi per necessità deve abbandonare l'edificio potrà rientrare solo con la medesima procedura di riconoscimento del primo accesso.

Operazioni di riconoscimento e accesso ai locali

La prova orale si svolgerà presso la sala Tugnoli sita nel piano seminterrato della sede Arpae di Bologna.

L'accesso dei candidati avverrà da via Triachini, 17. I candidati varcato il cancello dovranno, come da cartellonistica presente in loco e da elaborato grafico annesso al presente documento, percorrere la rampa di sinistra per circa 50 m fino a giungere alla porta di ingresso dove sarà presente un banco per il riconoscimento.



Ingresso Arpae da via Triachini, 17 Bologna

- La postazione di riconoscimento sarà dotata di barriere di protezione per distanziare il candidato dall'operatore addetto al controllo e riconoscimento.
- In ogni situazione verrà comunque garantito il distanziamento interpersonale di almeno 1 m.
- Il candidato convocato per l'espletamento della prova orale:
 - esibisce il documento di identità;
 - esibisce l'autodichiarazione, predisposta mediante apposito format, già compilata e firmata;
 - inserisce l'autodichiarazione in una urna senza entrare a contatto con il personale addetto al controllo e riconoscimento;
 - il candidato seguendo le indicazioni fornite dal personale presente al punto di accesso e dalla segnaletica predisposta, rispettando sempre la norma del distanziamento di almeno 1 m, raggiunge la sala individuata per l'espletamento della prova;
 - entra nella sala occupando una delle sedie disponibili.

L'addetto al controllo e riconoscimento deve:

- indossare sempre la mascherina;
- avere soluzione idroalcolica per l'igiene delle mani disponibile sul tavolo di lavoro.

I componenti della commissione devono:

- indossare la mascherina per l'intera durata della prova;

- mantenere la distanza tra gli uni e gli altri di almeno 1 m;
- disporre di una soluzione idroalcolica per l'igiene delle mani in prossimità del tavolo della commissione.

Organizzazione della prova orale

- Il candidato che deve sostenere l'orale viene invitato ad accomodarsi nell'apposita postazione e deve indossare la mascherina per l'intera durata della prova. La mascherina può essere tolta solo su autorizzazione della commissione;
- dovrà essere sempre garantito il distanziamento di almeno 1 m;
- il candidato firma il registro presenze, previa igienizzazione delle mani;
- sorteggio della prova: la commissione procederà a far sorteggiare la prova per l'orale al candidato che, prima del sorteggio, dovrà igienizzarsi le mani;
- il candidato non dovrà muoversi dalla propria postazione durante l'espletamento della prova;
- conclusione della prova: completata la prova, il candidato è invitato a lasciare la postazione di espletamento del colloquio, mentre la Commissione si recherà nell'apposita sala per esprimere il giudizio di valutazione;
- al termine di ogni seduta della Commissione gli esiti della prova orale saranno pubblicati mediante affissione alla porta d'ingresso di via Triachini n. 17 nonché sul sito Web.

Servizi igienici, pulizie, sanificazioni, condizionamento

- Tutti i locali verranno sanificati ripetutamente nel corso della giornata del concorso;
- è presente un gruppo di servizi igienici posto nelle immediate vicinanze della sala Tugnoli ad uso esclusivo dei candidati;
- saranno mantenute aperte porte e finestre per fare circolare l'aria dall'esterno dei locali;
- i candidati con figli in età da allattamento possono segnalare preventivamente all'Amministrazione l'eventuale necessità di fruire di apposito locale, al fine di consentire la predisposizione dello stesso. Tale locale può essere frequentato solo dal candidato, dal bimbo e da un solo accompagnatore che dovrà essere dotato di mascherina per l'intera durata della permanenza nella struttura.

Accesso allo stabile da via Triachini, 17 BOLOGNA

VIA TRIACHINI, 17

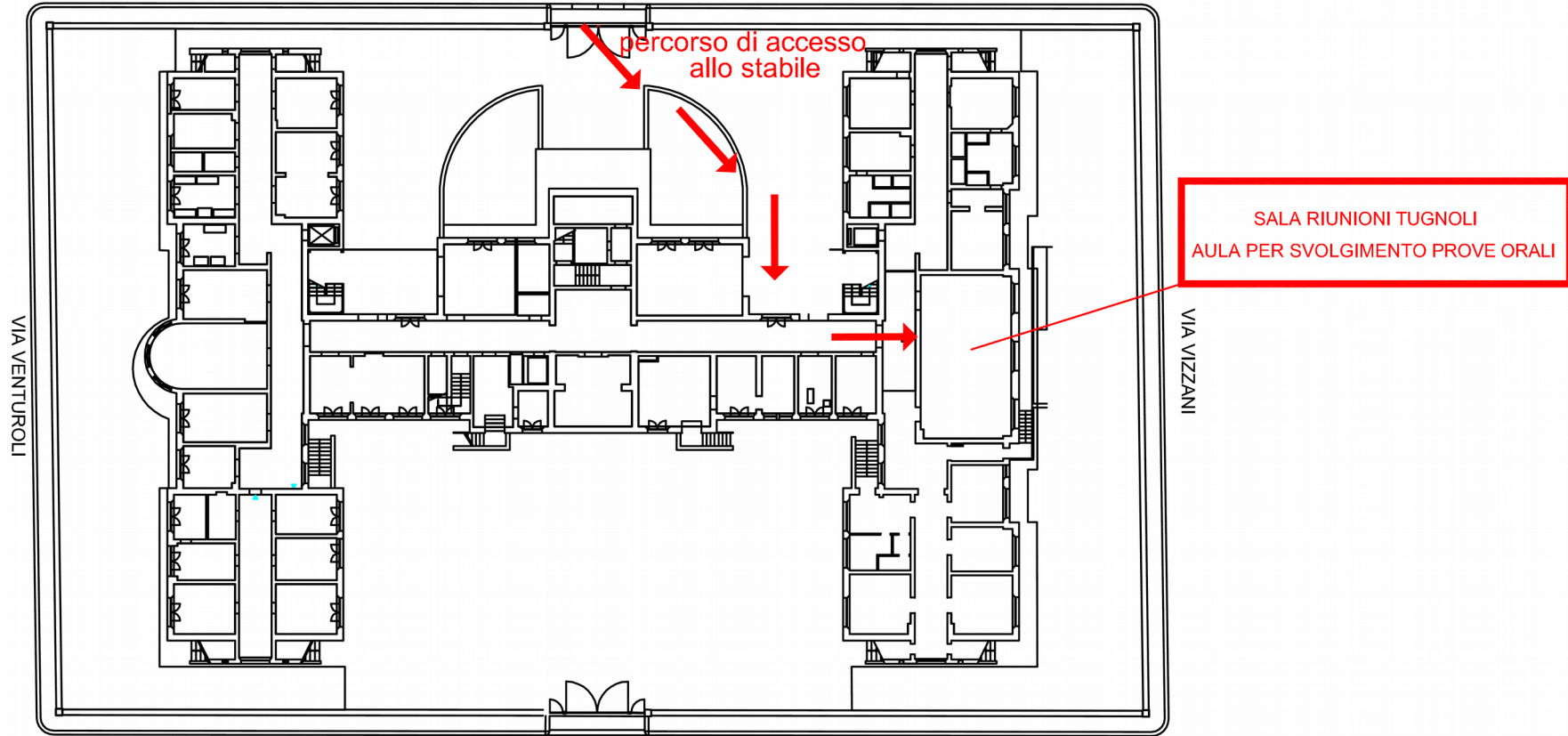

SALA RIUNIONI TUGNOLI
AULA PER SVOLGIMENTO PROVE ORALI

VIA VENTUROLI

VIA VIZZANI

Bologna - Via Rocchi, 19