

Rete regionale qualità dell'aria

certificata UNI EN-ISO 9001:2015

Report mensile qualità dell'aria

Provincia: **Modena**

Periodo di riferimento: **marzo 2022**

11/04/2022



Stazioni di monitoraggio



Figura 1: Stazioni di monitoraggio.

nome	Comune	tipo stazione	tipo zona
San Francesco	Fiorano Modenese	Traffico	Urbana
Parco Edilcarani	Sassuolo	Fondo	Urbana
Parco Ferrari	Modena	Fondo	Urbana
Giardini	Modena	Traffico	Urbana
Remesina	Carpi	Fondo	Suburbana
Gavello	Mirandola	Fondo	Rurale

Tabella 1: Stazioni di monitoraggio.

inquinante	descrizione	elaborazione	soglia	superamenti consentiti
PM10	Valore limite giornaliero	Media giornaliera	50 $\mu\text{g}/\text{m}^3$	35 in un anno
PM2.5	Valore limite su base annua	Media giornaliera	25 $\mu\text{g}/\text{m}^3$	-
NO ₂	Valore limite orario	Media oraria	200 $\mu\text{g}/\text{m}^3$	18 in un anno
O ₃	Soglia d'informazione	Media oraria	180 $\mu\text{g}/\text{m}^3$	-
	Soglia d'allarme	Media oraria	240 $\mu\text{g}/\text{m}^3$	-
	Valore obiettivo	Massima delle medie mobili su 8 ore	120 $\mu\text{g}/\text{m}^3$	75 in 3 anni
CO	Valore limite	Massima delle medie mobili su 8 ore	10 mg/m^3	-
SO ₂	Valore limite giornaliero	Media giornaliera	125 $\mu\text{g}/\text{m}^3$	3 in un anno
SO ₂	Valore limite orario	Media oraria	350 $\mu\text{g}/\text{m}^3$	24 in un anno
C ₆ H ₆	Valore limite su base annua	Media giornaliera	5 $\mu\text{g}/\text{m}^3$	-

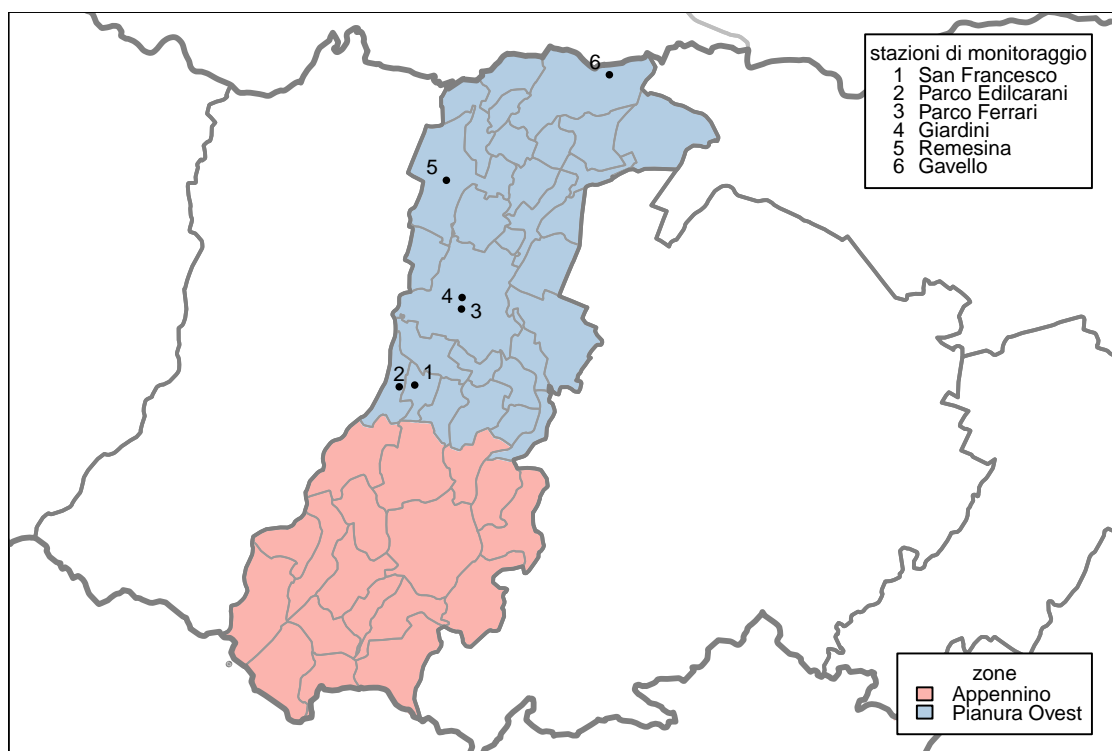
Tabella 2: Limiti di riferimento per gli inquinanti monitorati (D.Lgs. 155/2010).

PM10

Il particolato è l'inquinante atmosferico che provoca i maggiori danni alla salute umana in Europa. Il termine PM10 identifica le particelle di diametro aerodinamico inferiore o uguale ai 10 μm (1 μm = 1 millesimo di millimetro). Le particelle PM10 penetrano in profondità nei nostri polmoni. Il loro effetto sulla nostra salute e sull'ambiente dipende dalla loro composizione.

Alcune particelle vengono emesse direttamente nell'atmosfera, ma la maggior parte si formano come risultato di reazioni chimiche che coinvolgono i gas precursori (anidride solforosa, ossidi di azoto, ammoniaca e composti organici volatili). Gran parte delle particelle emesse direttamente derivano dalle attività umane, principalmente dalla combustione di combustibili fossili e biomasse. I gas precursori sono emessi dal traffico veicolare, dall'agricoltura, dall'industria e dal riscaldamento domestico.

stazione	% dati validi	min	max	media	50° %	90° %	95° %	98° %	superamenti
Gavello	100	18	58	37	37	53	56	57	5
Giardini	97	26	69	46	46	54	60	66	10
Parco Edilcarani	100	17	62	34	33	45	51	58	2
Parco Ferrari	100	20	61	40	40	47	51	57	2
Remesina	100	21	59	41	43	53	57	58	5
San Francesco	100	16	68	39	39	48	56	63	3

Tabella 3: PM10, statistiche del periodo.

stazione	media 01/01/2022- 31/03/2022	superamenti 01/01/2022- 31/03/2022	media 01/01/2021- 31/03/2021	superamenti 01/01/2021- 31/03/2021
Gavello	39	19	36	21
Giardini	51	44	47	34
Parco Edilcarani	35	14	36	21
Parco Ferrari	42	23	42	24
Remesina	42	24	42	26
San Francesco	43	23	44	26

Tabella 4: PM10, confronto con l'anno precedente.



Figura 2: Concentrazioni giornaliere di PM10.

PM2.5

Il termine PM2.5 identifica le particelle di diametro aerodinamico inferiore o uguale ai $2.5 \mu m$ ($1 \mu m = 1$ millesimo di millimetro). L'inquinamento da particolato fine è composto da particelle solide e liquide così piccole che penetrano in profondità nei nostri polmoni ed entrano anche nel nostro flusso sanguigno. Il particolato è l'inquinante atmosferico che provoca i maggiori danni alla salute umana in Europa.

Alcune particelle vengono emesse direttamente nell'atmosfera, ma la maggior parte si formano come risultato di reazioni chimiche che coinvolgono i gas precursori (anidride solforosa, ossidi di azoto, ammoniaca e composti organici volatili). Gran parte delle particelle emesse direttamente derivano dalle attività umane, principalmente dalla combustione di combustibili fossili e biomasse. I gas precursori sono emessi dal traffico veicolare, dall'agricoltura, dall'industria e dal riscaldamento domestico.

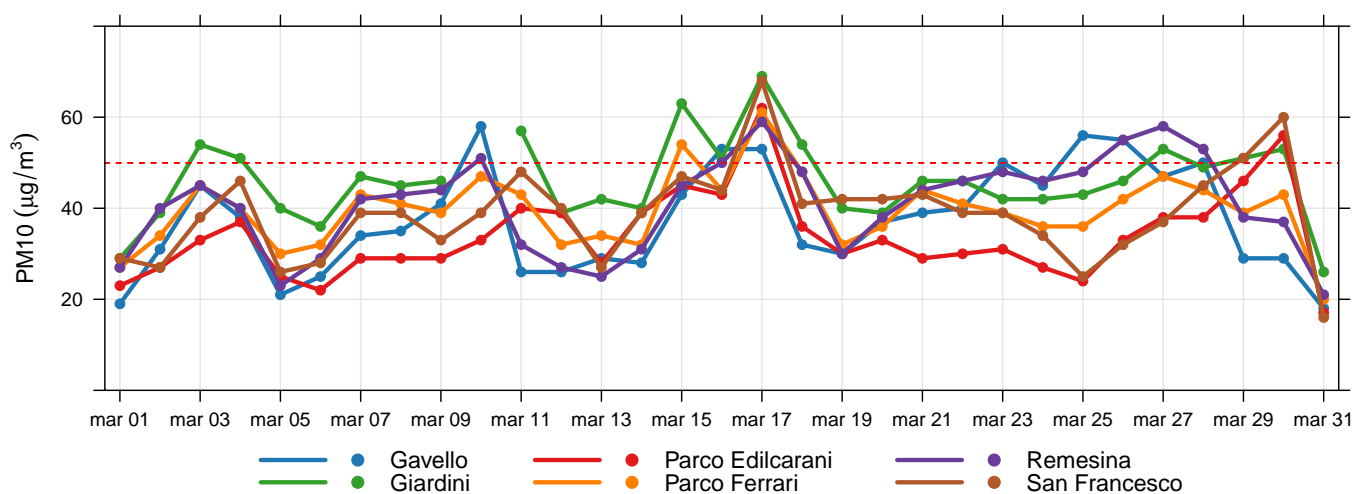
stazione	% dati validi	min	max	media	50° %	90° %	95° %	98° %
Gavello	100	11	46	28	27	40	44	45
Parco Edilcarani	100	3	49	25	24	32	33	39
Parco Ferrari	100	5	42	26	27	33	36	38

Tabella 5: PM2.5, statistiche del periodo.

stazione	media 01/01/2022- 31/03/2022	media 01/01/2021- 31/03/2021
Gavello	30	27
Parco Edilcarani	26	25
Parco Ferrari	29	27

Tabella 6: PM2.5, confronto con l'anno precedente.



Figura 3: Concentrazioni giornaliere di PM2.5.

Ozono

L'ozono (O_3) è una forma speciale e altamente reattiva di ossigeno. Nella stratosfera l'ozono ci protegge dalle radiazioni ultraviolette. Ma nello strato più basso dell'atmosfera – la troposfera – l'ozono è dannoso per la salute e l'ambiente. Riduce la capacità fotosintetica delle piante, ne indebolisce la crescita e la riproduzione. Nel corpo umano provoca infiammazioni ai polmoni e ai bronchi. Per le persone che già soffrono di disturbi cardiovascolari o respiratori, picchi di ozono possono essere debilitanti e persino fatali.

L'ozono si forma come risultato di reazioni chimiche complesse tra gas precursori (ossidi di azoto, composti organici volatili COV, monossido di carbonio). Tali precursori sono emessi prevalentemente dalle combustioni (industria, traffico), dai solventi e dall'evaporazione di carburanti. I COV hanno anche importanti sorgenti naturali (in Emilia-Romagna circa il 20%). Le reazioni chimiche che producono ozono sono catalizzate dalla radiazione solare, di conseguenza questo inquinante è tipicamente estivo.

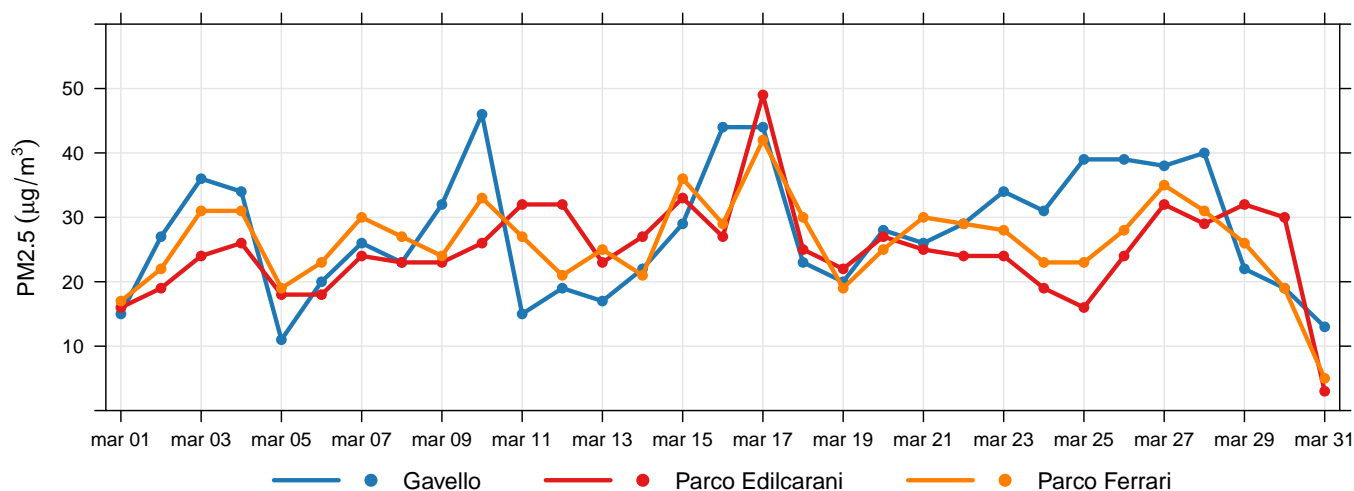
stazione	% dati validi	min	max	media	50° %	90° %	95° %	98° %	sup. (ore)	180	sup. (giorni)	120
Gavello	100	< 8	148	60	56	100	116	130	0		2	
Parco Edilcarani	100	< 8	99	46	45	72	77	85	0		0	
Parco Ferrari	100	< 8	141	49	48	102	117	131	0		3	
Remesina	100	< 8	128	44	40	86	99	115	0		0	

Tabella 7: Ozono, statistiche del periodo.

stazione	media 01/01/2022- 31/03/2022	sup. (ore) 01/01/2022- 31/03/2022	180	sup. (giorni) 01/01/2022- 31/03/2022	120	media 01/01/2021- 31/03/2021	sup. (ore) 01/01/2021- 31/03/2021	180	sup. (giorni) 01/01/2021- 31/03/2021	120
Gavello	32	0		2		30	0		0	
Parco Edilcarani	30	0		0		31	0		0	
Parco Ferrari	27	0		3		28	0		0	
Remesina	27	0		0		24	0		0	

Tabella 8: O_3 , confronto con l'anno precedente.



Figura 4: Concentrazioni massime giornaliere di ozono.



Figura 5: Massimi giornalieri della media di 8 ore di ozono.

Biossido di azoto

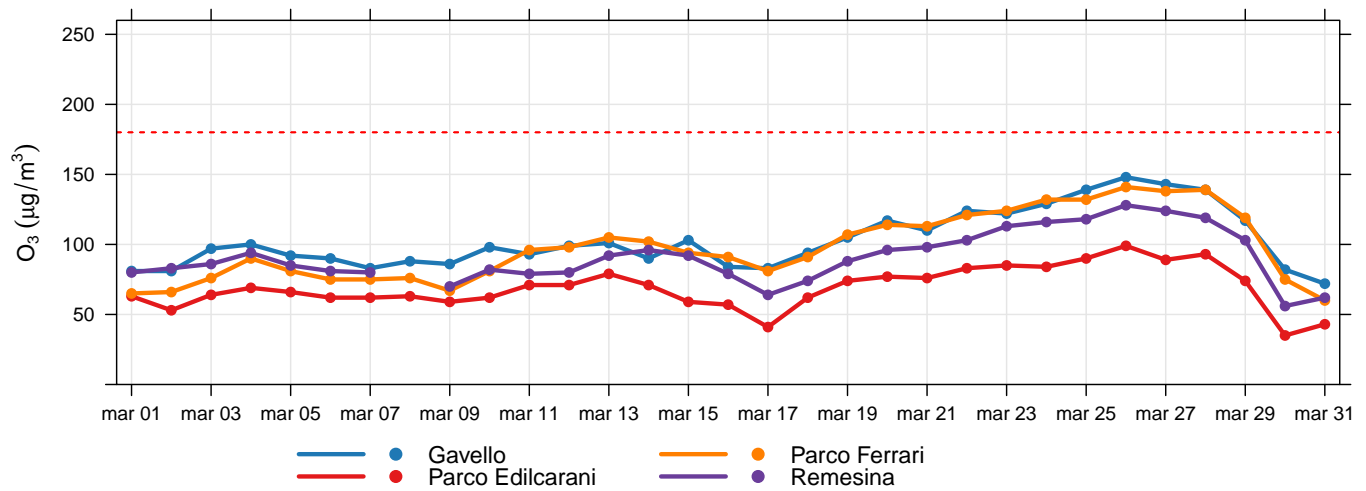
Il biossido di azoto (NO_2) è un gas reattivo, di colore bruno e di odore acre e pungente. L'esposizione a breve termine all' NO_2 può causare diminuzione della funzionalità polmonare, specie nei gruppi più sensibili della popolazione, mentre l'esposizione a lungo termine può causare effetti più gravi come un aumento della suscettibilità alle infezioni respiratorie. Inoltre determina effetti negativi sugli ecosistemi, contribuendo all'acidificazione e all'eutrofizzazione. È precursore dell'ozono, del PM10 e del PM2,5.

Le maggiori sorgenti di NO_2 sono i processi di combustione ad alta temperatura (come quelli che avvengono nei motori delle automobili – specie diesel – o nelle centrali termoelettriche).

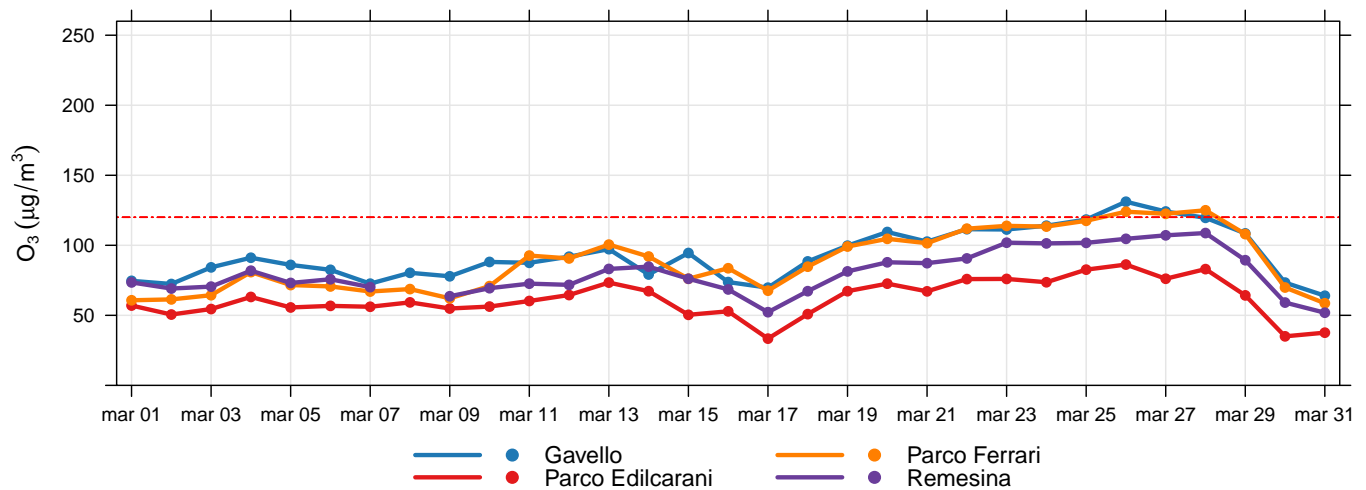
stazione	% dati validi	min	max	media	50° %	90° %	95° %	98° %	superamenti
Gavello	100	< 8	41	12	11	23	27	31	0
Giardini	100	< 8	144	44	39	77	92	106	0
Parco Edilcarani	100	< 8	88	26	23	39	51	65	0
Parco Ferrari	100	< 8	113	31	25	60	77	88	0
Remesina	99	< 8	116	33	25	74	85	97	0
San Francesco	100	< 8	104	41	36	73	79	89	0

Tabella 9: Biossido di azoto, statistiche del periodo.

stazione	media 01/01/2022-31/03/2022	media 01/01/2021-31/03/2021
Gavello	19	18
Giardini	45	44
Parco Edilcarani	26	25
Parco Ferrari	34	34
Remesina	34	32
San Francesco	41	38

Tabella 10: NO_2 , confronto con l'anno precedente.



Figura 6: Concentrazioni massime giornaliere di NO_2 .

Benzene

Il benzene (C_6H_6) è una sostanza chimica liquida e incolore dal caratteristico odore aromatico pungente. L'Agenzia Internazionale per la Ricerca sul Cancro (IARC) classifica il benzene come sostanza cancerogena di classe I.

La maggior parte del benzene oggi prodotto (85%) trova impiego nell'industria chimica, per produrre plastiche, resine, detersivi, pesticidi, intermedi per l'industria farmaceutica, vernici, collanti, inchiostri e adesivi. Il benzene è inoltre contenuto nelle benzine.

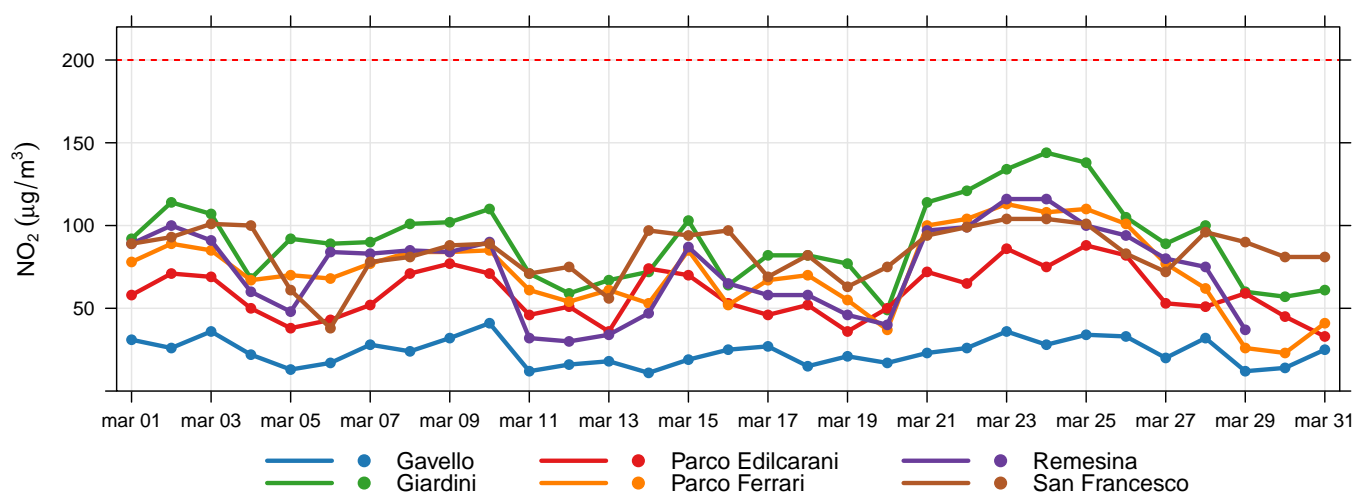
stazione	% dati validi	min	max	media	50° %	90° %	95° %	98° %	superamenti
Giardini	98	0.4	5.0	1.3	1.1	2.2	2.9	3.1	0

Tabella 11: Benzene, statistiche del periodo.

stazione	media 01/01/2022- 31/03/2022	media 01/01/2021- 31/03/2021
Giardini	1.8	1.8

Tabella 12: C_6H_6 , confronto con l'anno precedente.

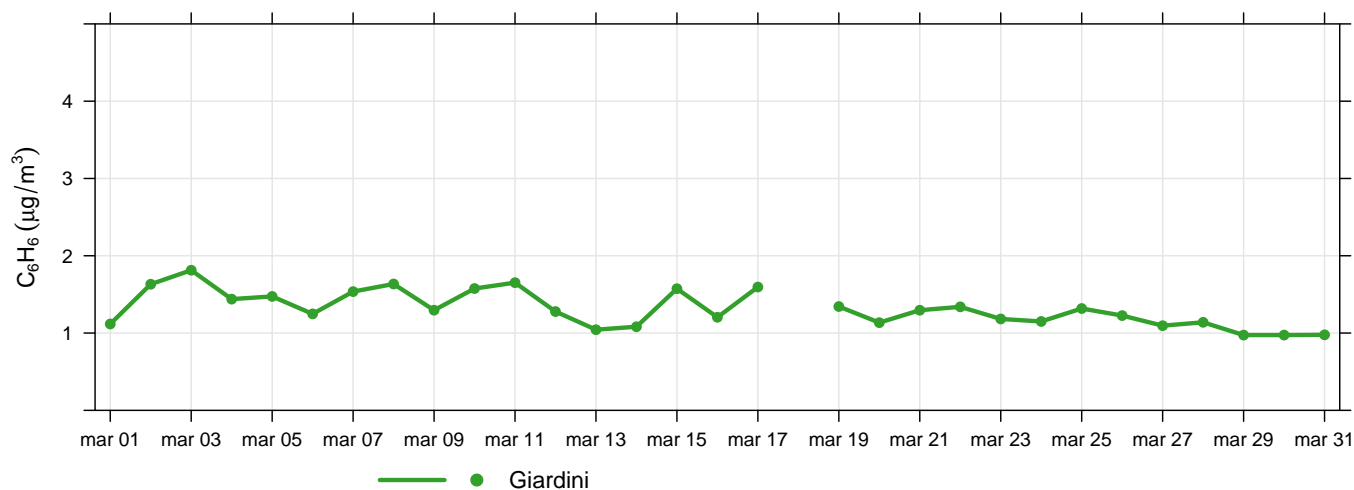

Figura 7: Concentrazioni medie giornaliere di benzene.