

**Rete regionale qualità dell'aria**

certificata UNI EN-ISO 9001:2015

---

# Report mensile qualità dell'aria

Provincia: **Ravenna**

Periodo di riferimento: **aprile 2024**

08/05/2024



## Stazioni di monitoraggio



Figura 1: Stazioni di monitoraggio.

nome	Comune	tipo stazione	tipo zona
Ballirana	Alfonsine	Fondo	Rurale
Delta Cervia	Cervia	Fondo	Suburbana
Parco Bucci	Faenza	Fondo	Urbana
Caorle	Ravenna	Fondo	Urbana
Zalamella	Ravenna	Traffico	Urbana
Parco Bertozzi	Faenza	Fondo	Urbana

Tabella 1: Stazioni di monitoraggio.

inquinante	descrizione	elaborazione	soglia	superamenti consentiti
PM10	Valore limite giornaliero	Media giornaliera	50 $\mu\text{g}/\text{m}^3$	35 in un anno
PM2.5	Valore limite su base annua	Media giornaliera	25 $\mu\text{g}/\text{m}^3$	-
NO <sub>2</sub>	Valore limite orario	Media oraria	200 $\mu\text{g}/\text{m}^3$	18 in un anno
O <sub>3</sub>	Soglia d'informazione	Media oraria	180 $\mu\text{g}/\text{m}^3$	-
	Soglia d'allarme	Media oraria	240 $\mu\text{g}/\text{m}^3$	-
	Valore obiettivo	Massima delle medie mobili su 8 ore	120 $\mu\text{g}/\text{m}^3$	75 in 3 anni
CO	Valore limite	Massima delle medie mobili su 8 ore	10 $\text{mg}/\text{m}^3$	-
SO <sub>2</sub>	Valore limite giornaliero	Media giornaliera	125 $\mu\text{g}/\text{m}^3$	3 in un anno
SO <sub>2</sub>	Valore limite orario	Media oraria	350 $\mu\text{g}/\text{m}^3$	24 in un anno
C <sub>6</sub> H <sub>6</sub>	Valore limite su base annua	Media giornaliera	5 $\mu\text{g}/\text{m}^3$	-

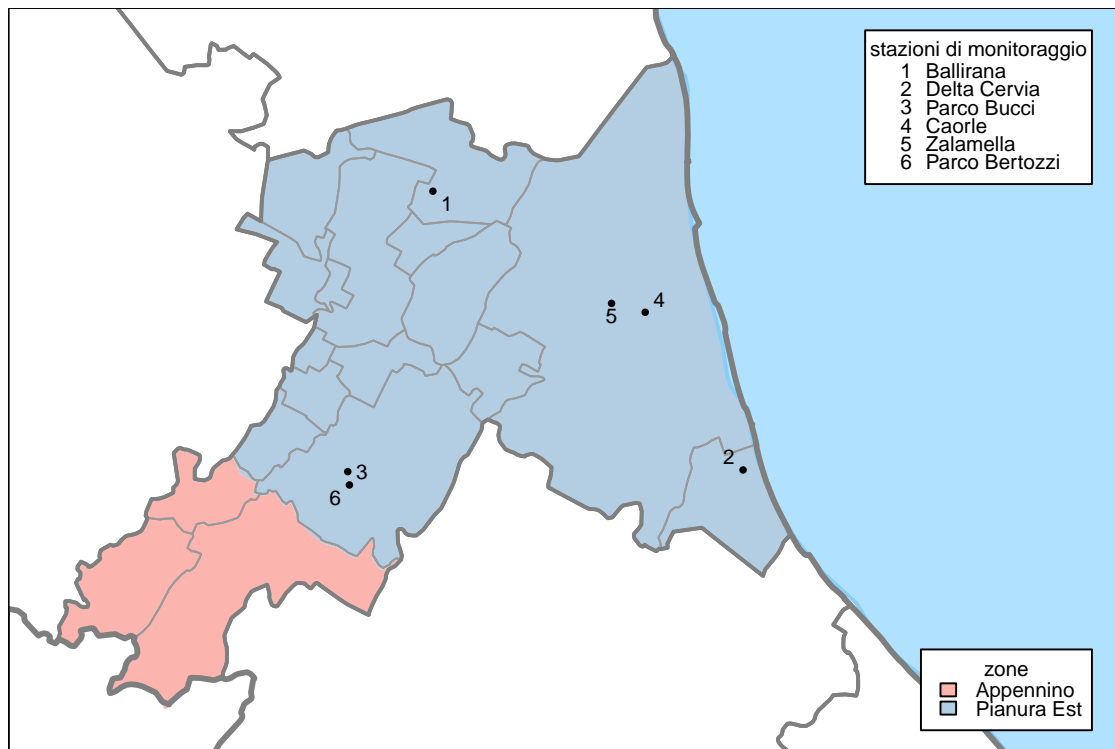
**Tabella 2:** Limiti di riferimento per gli inquinanti monitorati (D.Lgs. 155/2010).

## PM10

Il particolato è l'inquinante atmosferico che provoca i maggiori danni alla salute umana in Europa. Il termine PM10 identifica le particelle di diametro aerodinamico inferiore o uguale ai 10  $\mu m$  (1  $\mu m$  = 1 millesimo di millimetro). Le particelle PM10 penetrano in profondità nei nostri polmoni. Il loro effetto sulla nostra salute e sull'ambiente dipende dalla loro composizione.

Alcune particelle vengono emesse direttamente nell'atmosfera, ma la maggior parte si formano come risultato di reazioni chimiche che coinvolgono i gas precursori (anidride solforosa, ossidi di azoto, ammoniaca e composti organici volatili). Gran parte delle particelle emesse direttamente derivano dalle attività umane, principalmente dalla combustione di combustibili fossili e biomasse. I gas precursori sono emessi dal traffico veicolare, dall'agricoltura, dall'industria e dal riscaldamento domestico.

stazione	% dati validi	min	max	media	50° %	90° %	95° %	98° %	superamenti
Caorle	100	7	92	19	16	25	31	60	1
Delta Cervia	93	6	33	18	18	29	30	31	0
Parco Bertozzi	100	7	56	17	15	23	25	39	1
Zalamella	100	7	92	21	19	29	34	61	1

Tabella 3: PM10, statistiche del periodo.

stazione	media	superamenti	media	superamenti
	01/01/2024-30/04/2024	01/01/2024-30/04/2024	01/01/2023-30/04/2023	01/01/2023-30/04/2023
Caorle	29	17	24	12
Delta Cervia	28	16	25	11
Parco Bertozzi	27	14	22	3
Zalamella	34	26	30	18

Tabella 4: PM10, confronto con l'anno precedente.



Figura 2: Concentrazioni giornaliere di PM10.

I dati elevati di PM10 del 1 aprile derivano da un eccezionale evento di trasporto di polveri sahariane che ha interessato tutta la Regione a partire dai giorni precedenti. In particolare il 30 e 31 marzo sono stati rilevati valori superiori ai di 100ug/m3 nelle stazioni della Rete di Ravenna. I dati si sono poi mantenuti elevati ovunque in quelle giornate per poi abbassarsi lunedì 1 aprile, soprattutto nella nella parte occidentale della Regione, e da martedì 2 aprile, i valori sono ritornati ben al di sotto dei limite giornaliero di 50 ug/m3 su tutta la Rete

## PM2.5

Il termine PM2.5 identifica le particelle di diametro aerodinamico inferiore o uguale ai  $2.5 \mu m$  ( $1 \mu m = 1$  millesimo di millimetro). L'inquinamento da particolato fine è composto da particelle solide e liquide così piccole che penetrano in profondità nei nostri polmoni ed entrano anche nel nostro flusso sanguigno. Il particolato è l'inquinante atmosferico che provoca i maggiori danni alla salute umana in Europa.

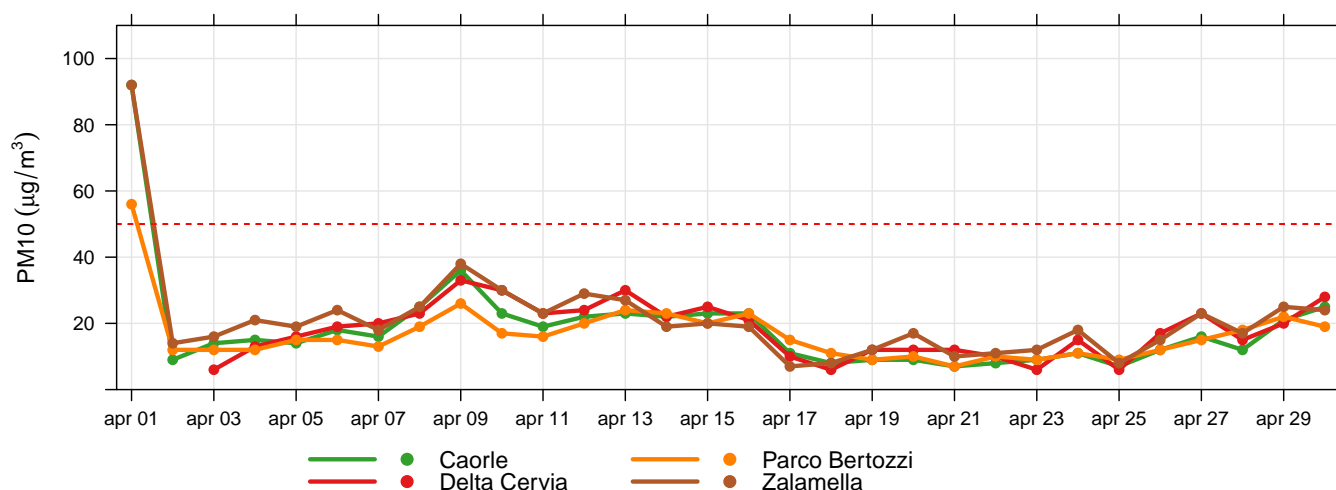
Alcune particelle vengono emesse direttamente nell'atmosfera, ma la maggior parte si formano come risultato di reazioni chimiche che coinvolgono i gas precursori (anidride solforosa, ossidi di azoto, ammoniaca e composti organici volatili). Gran parte delle particelle emesse direttamente derivano dalle attività umane, principalmente dalla combustione di combustibili fossili e biomasse. I gas precursori sono emessi dal traffico veicolare, dall'agricoltura, dall'industria e dal riscaldamento domestico.

stazione	% dati validi	min	max	media	50° %	90° %	95° %	98° %
Ballirana	93	< 3	21	11	11	19	20	20
Caorle	100	4	20	8	8	14	15	17
Parco Bertozzi	100	3	14	7	7	11	13	13

**Tabella 5:** PM2.5, statistiche del periodo.

stazione	media 01/01/2024- 30/04/2024	media 01/01/2023- 30/04/2023
Ballirana	20	19
Caorle	18	17
Parco Bertozzi	17	14

**Tabella 6:** PM2.5, confronto con l'anno precedente.

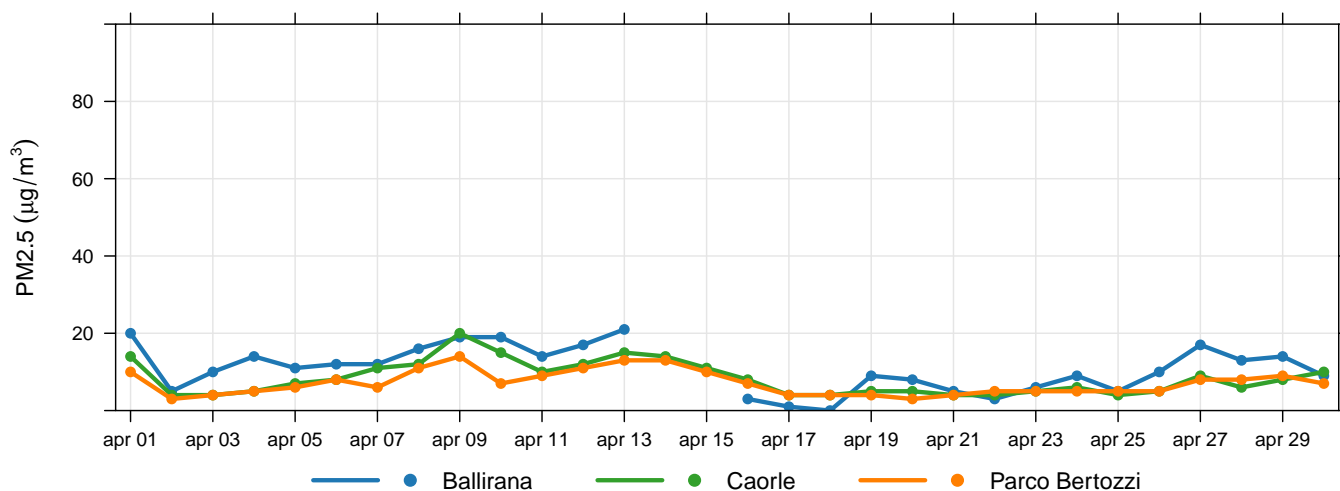

**Figura 3:** Concentrazioni giornaliere di PM2.5.

## Ozono

L'ozono ( $O_3$ ) è una forma speciale e altamente reattiva di ossigeno. Nella stratosfera l'ozono ci protegge dalle radiazioni ultraviolette. Ma nello strato più basso dell'atmosfera – la troposfera – l'ozono è dannoso per la salute e l'ambiente. Riduce la capacità fotosintetica delle piante, ne indebolisce la crescita e la riproduzione. Nel corpo umano provoca infiammazioni ai polmoni e ai bronchi. Per le persone che già soffrono di disturbi cardiovascolari o respiratori, picchi di ozono possono essere debilitanti e persino fatali.

L'ozono si forma come risultato di reazioni chimiche complesse tra gas precursori (ossidi di azoto, composti organici volatili COV, monossido di carbonio). Tali precursori sono emessi prevalentemente dalle combustioni (industria, traffico), dai solventi e dall'evaporazione di carburanti. I COV hanno anche importanti sorgenti naturali (in Emilia-Romagna circa il 20%). Le reazioni chimiche che producono ozono sono catalizzate dalla radiazione solare, di conseguenza questo inquinante è tipicamente estivo.

stazione	% dati validi	min	max	media	50° %	90° %	95° %	98° %	sup. (ore)	180	sup. (giorni)	120
Ballirana	100	< 8	91	43	44	75	81	84	0		0	
Caorle	100	< 8	129	69	73	101	109	114	0		0	
Delta Cervia	100	< 8	137	65	69	105	113	124	0		2	
Parco Bertozzi	100	< 8	133	60	58	97	109	118	0		0	

Tabella 7: Ozono, statistiche del periodo.

stazione	media 01/01/2024- 30/04/2024	sup. (ore) 01/01/2024- 30/04/2024	180	sup. (giorni) 01/01/2024- 30/04/2024	120	media 01/01/2023- 30/04/2023	sup. (ore) 01/01/2023- 30/04/2023	180	sup. (giorni) 01/01/2023- 30/04/2023	120
Ballirana	29	0		0		40	0		0	
Caorle	43	0		0		46	0		0	
Delta Cervia	44	0		2		47	0		0	
Parco Bertozzi	36	0		0		41	0		0	

Tabella 8:  $O_3$ , confronto con l'anno precedente.

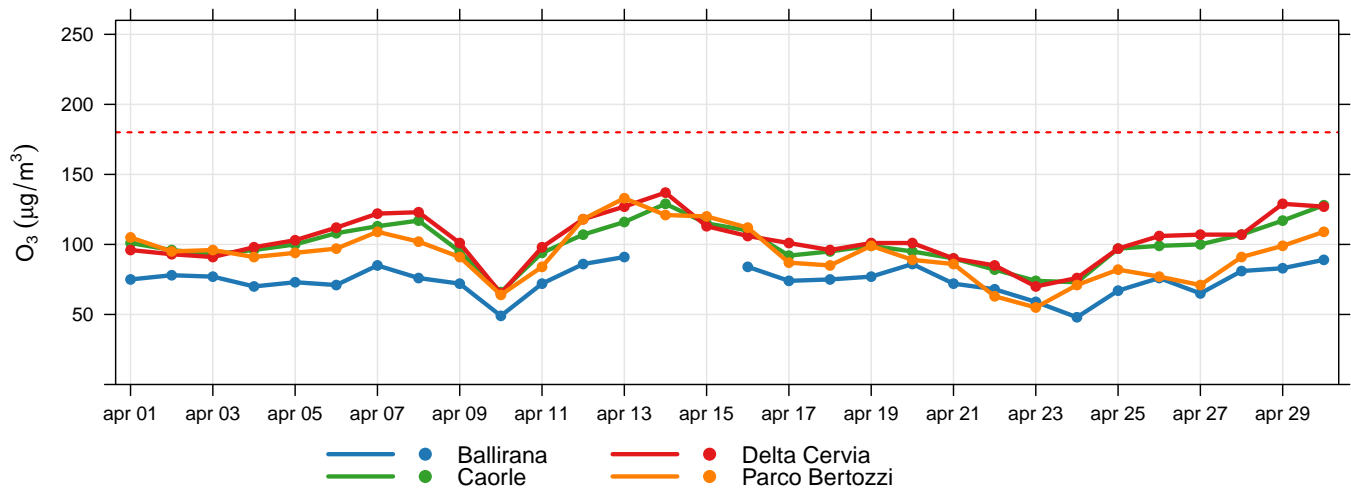

**Figura 4:** Concentrazioni massime giornaliere di ozono.

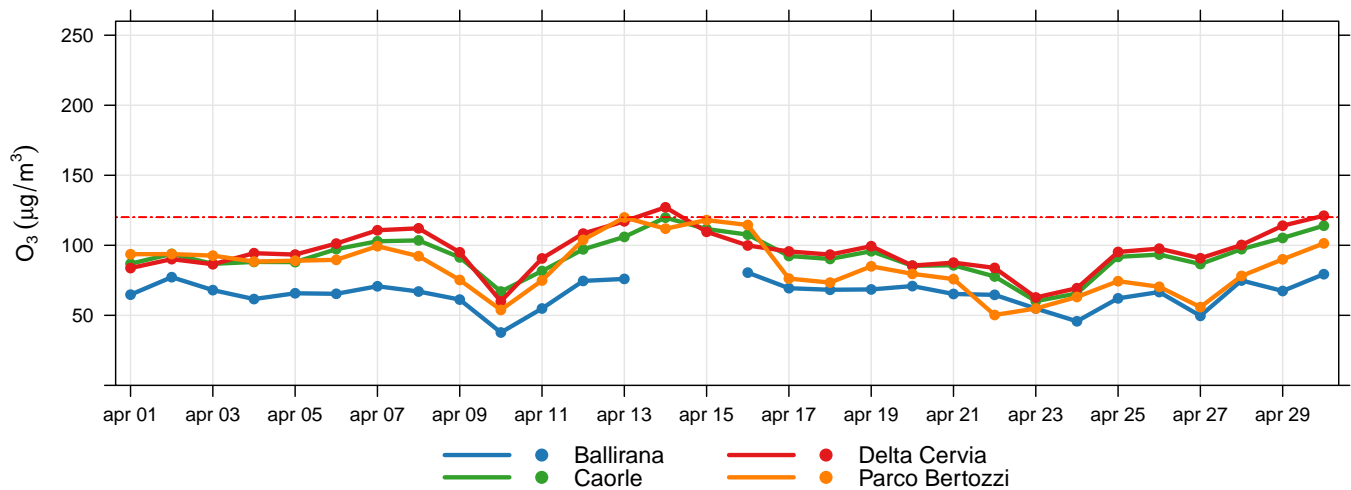

**Figura 5:** Massimi giornalieri della media di 8 ore di ozono.

## Biossido di azoto

Il biossido di azoto ( $NO_2$ ) è un gas reattivo, di colore bruno e di odore acre e pungente. L'esposizione a breve termine all' $NO_2$  può causare diminuzione della funzionalità polmonare, specie nei gruppi più sensibili della popolazione, mentre l'esposizione a lungo termine può causare effetti più gravi come un aumento della suscettibilità alle infezioni respiratorie. Inoltre determina effetti negativi sugli ecosistemi, contribuendo all'acidificazione e all'eutrofizzazione. È precursore dell'ozono, del PM10 e del PM2,5.

Le maggiori sorgenti di  $NO_2$  sono i processi di combustione ad alta temperatura (come quelli che avvengono nei motori delle automobili – specie diesel – o nelle centrali termoelettriche).

stazione	% dati validi	min	max	media	50° %	90° %	95° %	98° %	superamenti
Ballirana	100	< 8	30	8	< 8	15	17	20	0
Caorle	100	< 8	71	11	10	19	25	37	0
Delta Cervia	100	< 8	27	< 8	< 8	14	17	20	0
Parco Bertozzi	100	< 8	49	16	15	27	30	34	0
Zalamella	100	< 8	67	17	15	29	35	43	0

Tabella 9: Biossido di azoto, statistiche del periodo.

stazione	media 01/01/2024- 30/04/2024	media 01/01/2023- 30/04/2023
Ballirana	12	11
Caorle	19	18
Delta Cervia	12	12
Parco Bertozzi	19	16
Zalamella	25	25

Tabella 10:  $NO_2$ , confronto con l'anno precedente.



Figura 6: Concentrazioni massime giornaliere di  $NO_2$ .



## Benzene

Il benzene ( $C_6H_6$ ) è una sostanza chimica liquida e incolore dal caratteristico odore aromatico pungente. L'Agenzia Internazionale per la Ricerca sul Cancro (IARC) classifica il benzene come sostanza cancerogena di classe I.

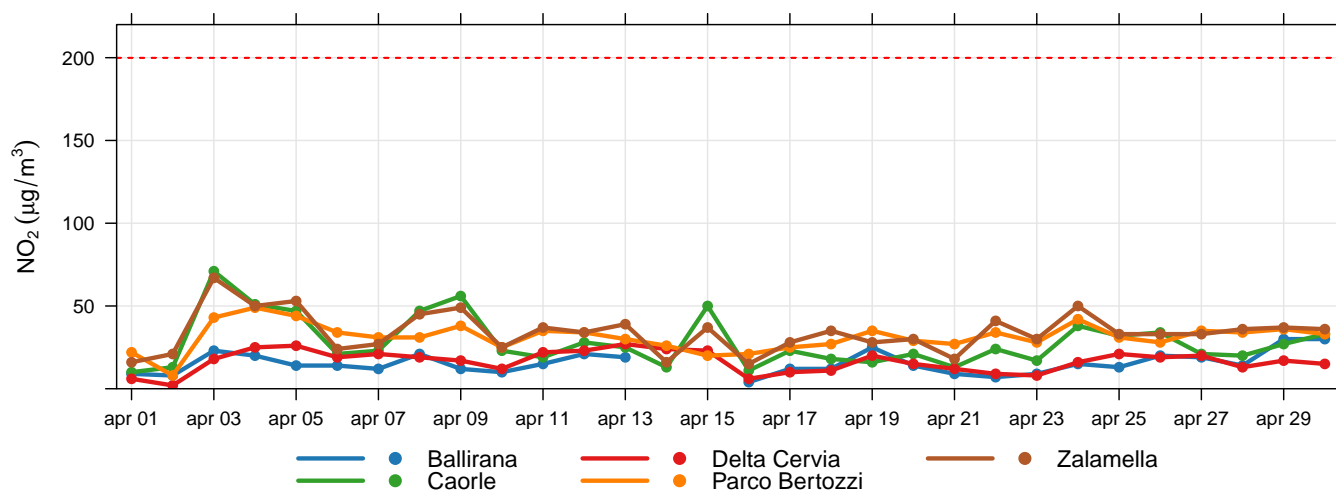
La maggior parte del benzene oggi prodotto (85%) trova impiego nell'industria chimica, per produrre plastiche, resine, detersivi, pesticidi, intermedi per l'industria farmaceutica, vernici, collanti, inchiostri e adesivi. Il benzene è inoltre contenuto nelle benzine.

stazione	% dati validi	min	max	media	50° %	90° %	95° %	98° %	superamenti
Zalamella	100	< 0.1	3	0.6	0.5	0.9	1	1.3	0

Tabella 11: Benzene, statistiche del periodo.

stazione	media 01/01/2024- 30/04/2024	media 01/01/2023- 30/04/2023
Zalamella	1.3	1.2

Tabella 12:  $C_6H_6$ , confronto con l'anno precedente.



Figura 7: Concentrazioni medie giornaliere di benzene.

## Monossido di carbonio

Il monossido di carbonio (CO), incolore e inodore, è un prodotto derivante dalla combustione. A bassissime dosi il CO non è pericoloso, mentre a livelli di concentrazione nel sangue pari al 10-20% il soggetto avverte i primi sintomi, quali lieve emicrania e stanchezza.

La principale sorgente di CO è il traffico veicolare (circa l'80% a livello mondiale), in particolare i veicoli a benzina. L'emissione è connessa alle condizioni di funzionamento del motore: si registrano concentrazioni più elevate con motore al minimo e in fase di decelerazione. L'evoluzione delle tecnologie ha determinato una significativa riduzione delle emissioni.

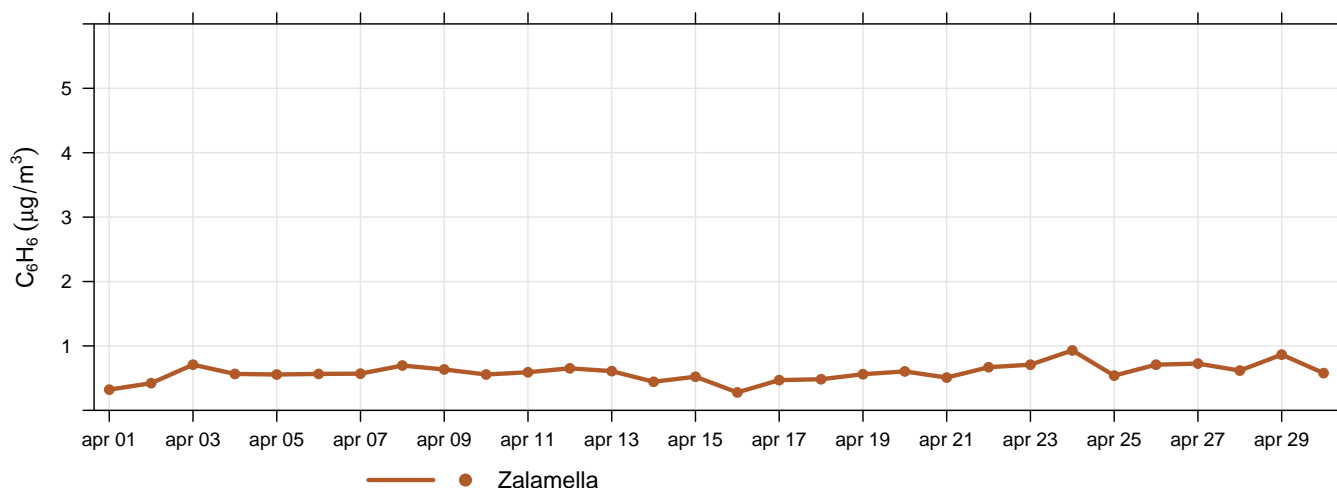
stazione	% dati validi	min	max	media	50° %	90° %	95° %	98° %	superamenti
Zalamella	100	< 0.4	1.1	0.4	0.4	0.5	0.5	0.6	0

**Tabella 13:** Monossido di carbonio, statistiche del periodo.

stazione	media 01/01/2024- 30/04/2024	media 01/01/2023- 30/04/2023
Zalamella	0.5	0.6

**Tabella 14:** CO, confronto con l'anno precedente.

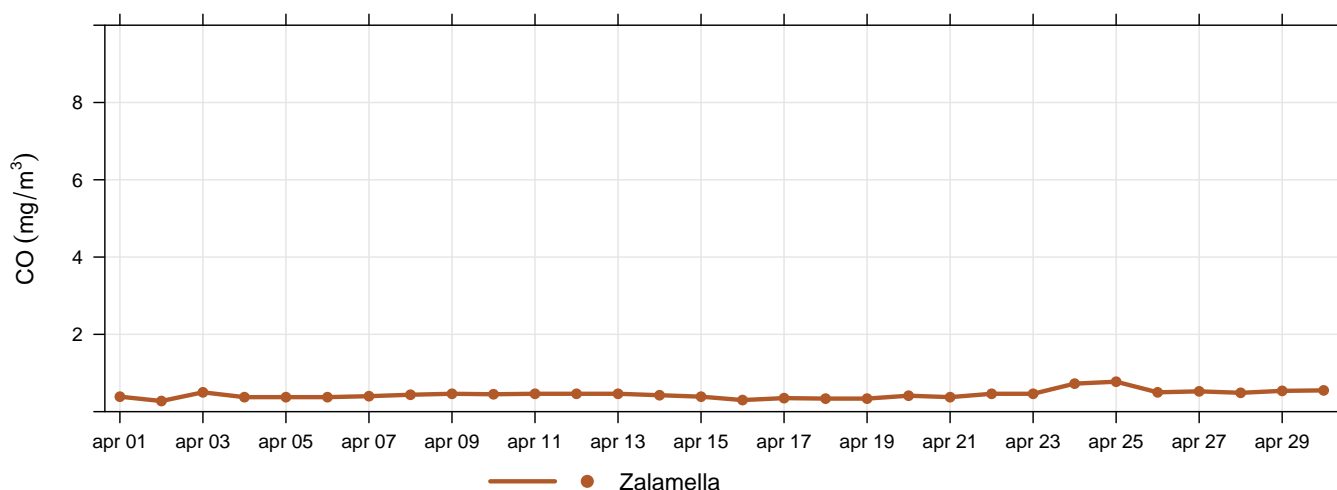

**Figura 8:** Massimi giornalieri della media di 8 ore di monossido di carbonio.

## Biossido di zolfo

L'assenza di colore, l'odore acre e pungente e l'elevata reattività a contatto con l'acqua sono le caratteristiche principali degli ossidi di zolfo, genericamente indicati come SOx. Le emissioni di SOx derivano dalla combustione di materiali in cui sia presente zolfo quale contaminante (gasolio, nafta, carbone, legna) e dalle eruzioni vulcaniche.

stazione	% dati validi	min	max	media	50° %	90° %	95° %	98° %	superamenti
Caorle	100	< 10	27	< 10	< 10	< 10	< 10	< 10	0

**Tabella 15:** Biossido di zolfo, statistiche del periodo.

stazione	media	
	01/01/2024-30/04/2024	01/01/2023-30/04/2023
Caorle	2	2

**Tabella 16:** SO<sub>2</sub>, confronto con l'anno precedente.

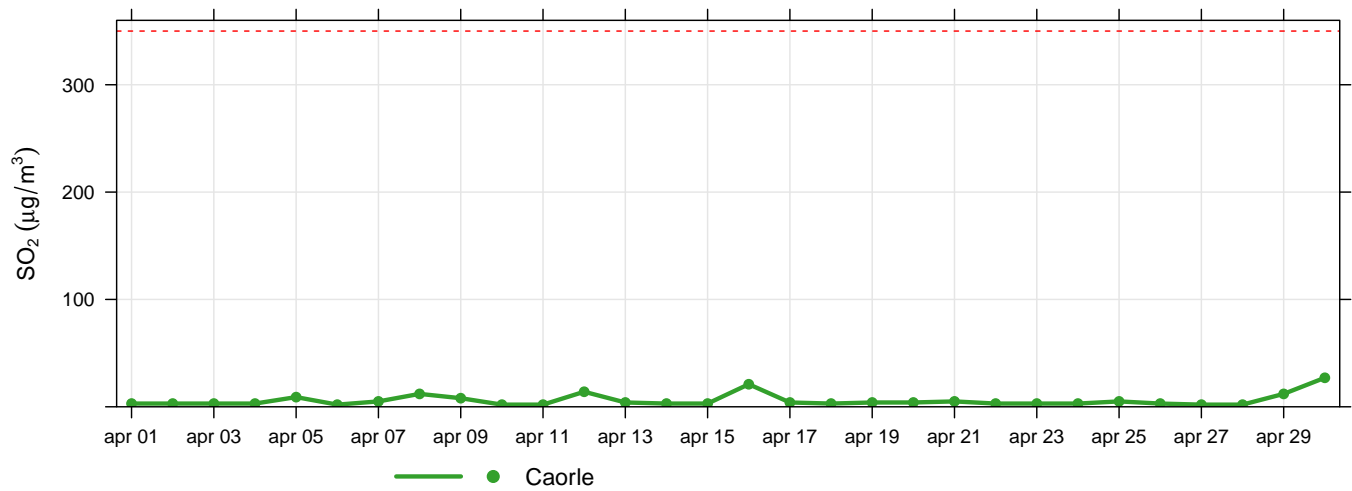

**Figura 9:** Concentrazioni massime giornaliere di biossido di zolfo.

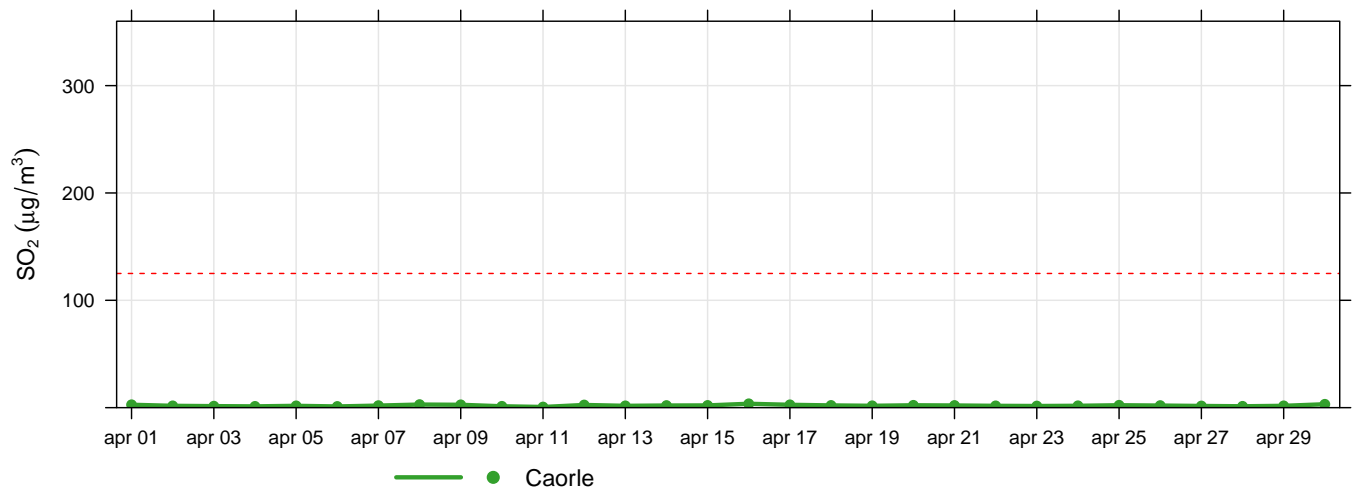

**Figura 10:** Massimi medie giornaliere di biossido di zolfo.