COMPETENZE E AZIONI DI ARPAE IN CASO DI INCENDI DI INSEDIAMENTI PRODUTTIVI

INCENDIO/IMMEDIATEZZA DELL'EVENTO

Vigili del Fuoco (VVF)
primo intervento per spegnere l'incendio

ATTIVAZIONE DI ARPAE DA PARTE DI VVF O ALTRI ENTI

Arpae - CLASSIFICAZIONE EVENTO
in base ai possibili impatti sull'ambiente
(secondo le info disponibili)

ENTRO LE 2 ORE SUCCESSIVE ALL'ALLERTA

Arpae - LIVELLO 1
campionamenti sul campo, valutazione della situazione e dei possibili sviluppi

24-96 ORE SUCCESSIVE ALL'ALLERTA

Arpae - LIVELLO 2
si attiva se le valutazioni e le misurazioni di livello 1 evidenziano possibili ricadute in area vasta

SETTIMANE SUCCESSIVE ALL'EVENTO

Arpae - POST EMERGENZA
azioni attivate per i Livelli 1 e 2 quando l'emergenza è terminata

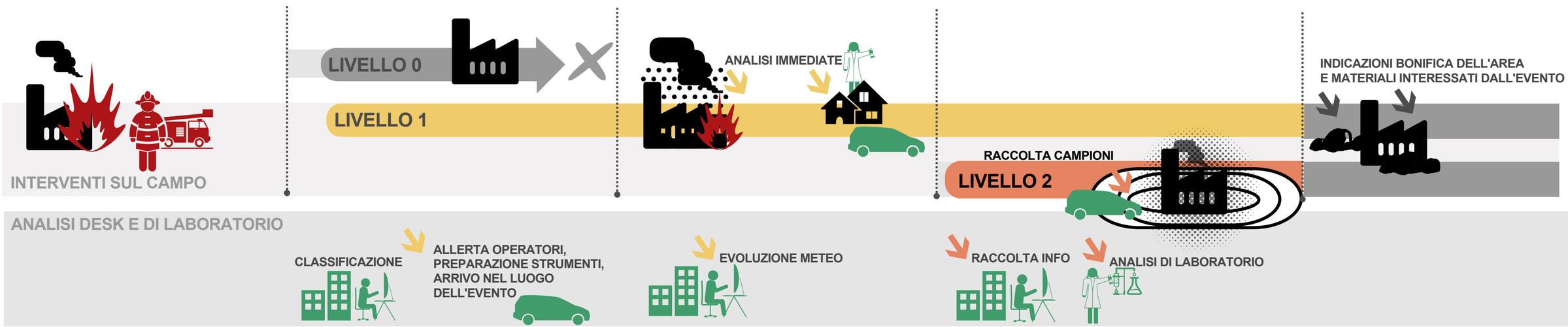

prima valutazione dei problemi ambientali e possibili impatti sulla popolazione

allertamento eventuale di autorità competenti e della popolazione: Sindaco, Ausl, Arpae

Sindaco
attivazione delle prime azioni preventive per la messa in sicurezza della popolazione

AUSL

Arpae

LIVELLO 0: nessun intervento
evento che non comporta ragionevolmente un rischio ambientale (es. durata limitata, incendio già spento, dimensioni limitate del fabbricato, incendio di mezzi privati o senza carichi, presenza di coperture o isolanti)

LIVELLO 1
evento che può comportare ragionevolmente potenziali rischi ambientali
vengono allertati gli operatori in pronta disponibilità che entro 1 ora devono attivarsi e raggiungere la sede Arpae, reperire la strumentazione necessaria ed entro i 60 minuti successivi raggiungere il luogo dell'evento.

- acquisizione dati di evoluzione meteorologica sul luogo dell'evento
- prime analisi puntuali sul luogo dell'evento (a tutela degli operatori in azione) e nei luoghi abitati più vicini (a prescindere dalla direzione del vento) - verifica direzione del vento, campionamenti aria (fiale a lettura diretta), analisi composti volatili organici
- individuazione destinazione acque di spegnimento

comunicazione risultati a AUSL e Sindaco
che valutano i rischi sanitari per la popolazione limitrofa ed eventuali ulteriori misure di allerta/prevenzione per la popolazione

AUSL **Sindaco**

- raccolta informazioni sull'impianto
- indagini complesse: raccolta campioni d'aria e/o terreni interessati dalla ricaduta, poi analizzati in laboratorio (es. polveri, diossine, idrocarburi, metalli) - risultati da 2 a 7 giorni

- indicazioni sulla bonifica dell'area e del materiale interessato dall'incendio