

REGOLE IMPIANTI A BIOMASSA LEGNOSA PER IL RISCALDAMENTO DOMESTICO

Regione Emilia-Romagna

(Delibera Assemblea Legislativa 115/2017, Delibera Giunta Regionale 1412/2017,

Legge Regionale 14/2018, Delibera Giunta Regionale 33/2021, Delibera Giunta Regionale 189/2021)

IMPIANTI ESISTENTI

Dal **1 ottobre 2020 al 30 aprile 2021 stop all'utilizzo di caminetti e stufe a legna o pellet** per il riscaldamento domestico **di classe fino a 2 stelle comprese:**

- ✗** negli immobili civili in cui è presente un sistema alternativo di riscaldamento domestico
- ✗** in tutto il territorio regionale **sotto i 300 metri** di altitudine (esclusi i Comuni montani*) e nei Comuni oggetto di infrazione per la qualità dell'aria

*così come specificati dalla LR 2/2004 "Legge per la montagna"

✗ stop fino a 2 stelle ~~☆☆~~



CAMINETTI APERTI, CAMINI CHIUSI, STUFE, INSERTI E CUCINE A LEGNA O PELLETTI, CALDAIE ALIMENTATE A PELLETTI O CIPPATO

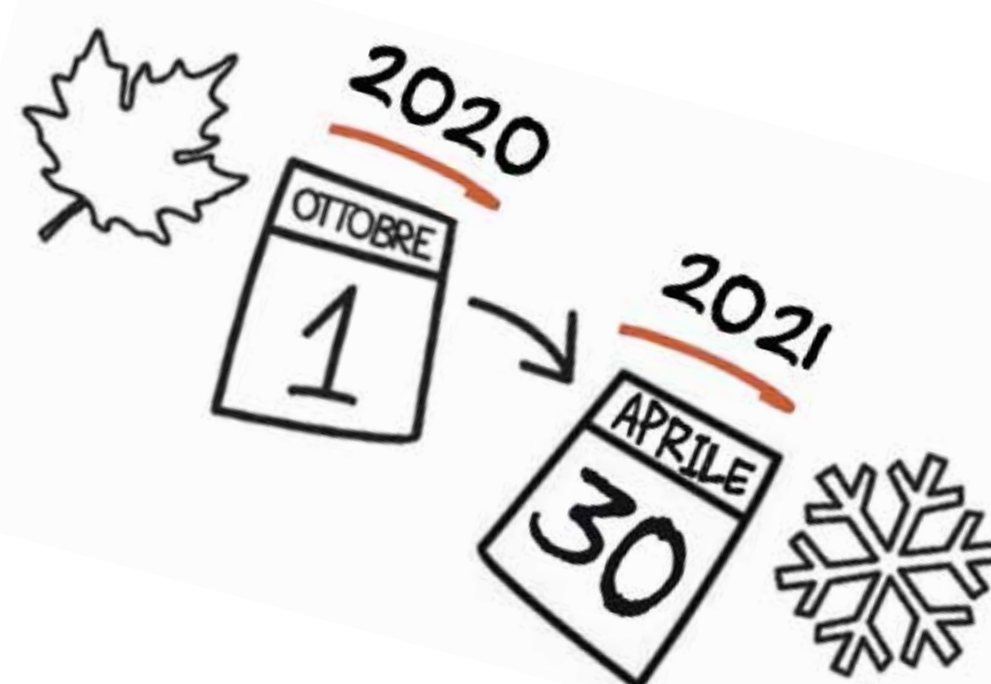

In caso di **misure emergenziali** per allerta smog nei **Comuni Pair** (Comuni con più di 30.000 abitanti e Comuni dell'agglomerato urbano di Bologna) e nei **Comuni di Pianura** lo stop riguarda ~~☆☆☆~~ gli impianti fino a **3 stelle**

☆ La classe di appartenenza (stelle) è indicata nella documentazione fornita dal costruttore (Dichiarazione delle Prestazioni Ambientali o Attestato di Certificazione)

NUOVE INSTALLAZIONI

In tutto il territorio regionale dal 1 gennaio 2020 è consentito installare nuovi impianti a biomassa legnosa per il riscaldamento domestico di classe emissiva 4 stelle o superiore.

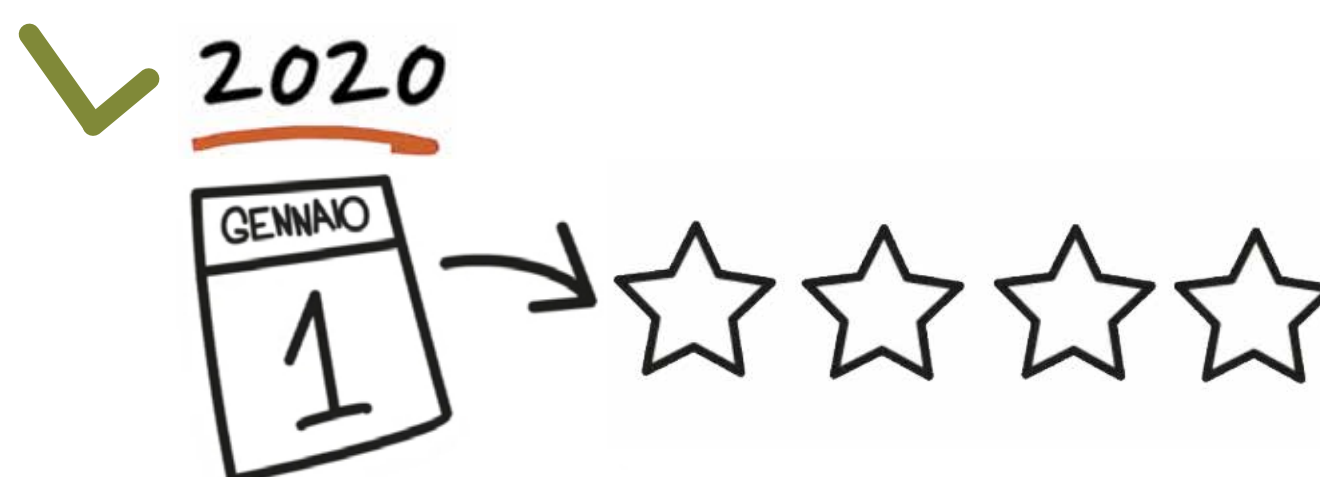

PELLET CERTIFICATO

È obbligatorio utilizzare, nei generatori di calore a pellet di potenza termica nominale <35 kW, pellet certificato da parte di un Organismo di certificazione accreditato.

