

"Bimimontagna"

Settimane in natura per bimbi dei comuni alluvionati

Promosso da Arpae, dalla rete RES dei Centri per l'educazione alla sostenibilità dell'Emilia Romagna, organizzato dal Parco Nazionale dell'Appennino tosko-emiliano, con il sostegno della Giunta regionale dell'Emilia-Romagna

BIMBINMONTAGNA 2023





INDICE

L'IDEA

BENEFICIARI

I PARTNER ORGANIZZATIVI

PERIODO, I LUOGHI E LE STRUTTURE OSPITANTI

EDUCATORI E VOLONTARI

LA RACCOLTA DELLE ADESIONI

I PROGRAMMI E LE ATTIVITÀ

ENTI E PARTNER COINVOLTI

COME CI HANNO SOSTENUTI

I PROGRAMMI DELLE DUE SETTIMANE DI BIMBINMONTAGNA

L'IDEA

"**Bimbinmontagna**" è un progetto nato in seno alla rete RES nell'ambito di un incontro nel quale, educatori e responsabili dei Ceas dell'Emilia Romagna, coordinati dallo Staff del Centro Tematico Regionale (CTR) Educazione alla sostenibilità di Arpae Emilia-Romagna, si sono interrogati su come supportare i colleghi e le persone dei territori colpiti. A seguito di comunicazioni e incontri via mail e dallo scambio di esperienze virtuose svolte in passato dai soggetti coinvolti si è pensato di realizzare un programma che ponesse al centro bambini e famiglie dei comuni della Romagna, colpiti nel mese di maggio dall'eccezionale ondata di maltempo e dall'alluvione.

Il programma ha previsto l'organizzazione di soggiorni natura in Appennino, della durata di 5 giorni presso i Centri visita del Parco nazionale dell'Appennino tosco- emiliano.

BENEFICIARI

L'iniziativa è stata dedicata a bambini e ragazzi da 6 a 12 anni dei territori alluvionati, alle famiglie in situazioni di difficoltà abitativa. È stato predisposto un programma residenziale in due turni settimanali nei mesi di luglio e settembre, in un ambiente naturale rilassante e ricco di stimoli quale quello del Parco Nazionale dell'Appennino.

I bambini hanno vissuto esperienze di benessere, di gioco e di scoperta, accompagnati da educatori esperti. Sono state proposte attività in mezzo alla natura, in un clima di condivisione, di spensieratezza e di divertimento.

I PARTNER ORGANIZZATIVI

Il programma bimbinmontagna è stato da subito riconosciuto e sostenuto dalla Giunta della Regione Emilia-Romagna, promosso dal CTR Educazione alla sostenibilità di Arpae e ha come partner locale la PA Croce Verde di Castelnovo ne' Monti – Vetto o.d.v. e Il Parco Nazionale dell'Appennino tosco emiliano.

All'iniziativa di solidarietà hanno poi collaborato:

- la Rete dei Centri per l'educazione alla sostenibilità (Ceas) della Regione Emilia-Romagna, coordinati dal CTR di Arpae;
- i Ceas delle zone colpite dall'alluvione - Ceas dell'Unione dei Comuni della Romagna Faentina, Ceas Imolese, Ceas Multicentro di Ravenna, Ceas dell'Unione dei Comuni della Bassa Romagna, Ceas Mause di Forlì e Ceas Multicentro di Cesena – si sono occupati assieme a CTR e gli enti locali per promuovere l'iniziativa nei rispettivi Comuni e individuare le famiglie dei bambini cui destinare l'intervento;
- il Parco Nazionale dell'Appennino tosco emiliano;
- la PA Croce Verde di Castelnovo ne' Monti – Vetto odv.

PERIODO, I LUOGHI E LE STRUTTURE OSPITANTI

L'ente Parco attraverso apposita procedura ha individuato tre strutture ricettive ospitanti (tutti centri visita del Parco Nazionale dell'Appennino tosco emiliano) su due turni:

- 17- 21 luglio presso il Rifugio dell'Aquila;
- 28 agosto – 1° settembre presso Agriturismo Valle dei Cavalieri;
- 28 agosto – 1° settembre presso albergo Val Dolo.

Bambine e bambini sono stati alloggiati con soluzione di vitto e alloggio in pensione completa in camere multiple con servizi e seguiti da educatori e guide.

I trasporti sono stati curati da Start Romagna. I trasporti interni attraverso ditte locali.

EDUCATORI E VOLONTARI

Il CTR Educazione alla sostenibilità di Arpae ha organizzato in collaborazione con l'Ente Parco Nazionale dell'Appennino tosco emiliano una rete di collaborazioni sia volontarie che ad incarico per la realizzazione delle attività di:

- tutoraggio;
- laboratori artistici;
- esperienze didattiche;
- laboratori scientifici;
- visite al territorio;
- escursioni naturalistiche;
- osservazioni astronomiche;
- laboratori del gusto;
- documentazione e comunicazione.

È stato realizzato un modulo online rivolto agli educatori, a partire da quelli dei Ceas, per raccogliere le disponibilità per le attività dei campi. I bambini sono stati seguiti e accompagnati da educatori del Parco Nazionale, di Arpae e della Rete regionale per l'educazione alla sostenibilità e supportato da tanti soggetti locali che, anche a carattere volontario, si sono resi disponibili per dare un proprio contributo.

Il CTR Educazione alla sostenibilità Arpae si è occupato del coordinamento degli educatori, della preparazione didattico educativa degli stessi vagliando i programmi proposti per i soggiorni, del contatto diretto con le famiglie in fase di organizzazione e di restituzione finale (disponibile anche un articolo sulla rivista di Arpae "Ecoscienza" - <https://www.arpae.it/it/notizie/12019alluvione-in-emilia-romagna-online-ecoscienza-5-2023>) e durante le settimane di attività attraverso un Blog, dedicato in prima battuta alle famiglie (<https://bimbinmontagna.parcoappennino.it/>), e mediante eventi realizzati ad hoc sulla pagina Facebook del CTR (<https://www.facebook.com/RESEmiliaRomagna>).

LA RACCOLTA DELLE ADESIONI

I Ceas delle zone colpite dall'alluvione - Ceas dell'Unione dei Comuni della Romagna Faentina, Ceas Imolese, Ceas Multicentro di Ravenna, Ceas dell'Unione dei Comuni della Bassa Romagna, Ceas Mause di Forlì e Ceas Multicentro di Cesena – in collaborazione con i rispettivi Centri per le famiglie locali, si sono attivati e hanno raccolto le adesioni attraverso apposito modulo individuando le famiglie dei bambini cui destinare l'intervento.

Sono stati effettuati 124 da parte dei bambini di 95 famiglie oltre all'ospitalità di educatori, docenti e volontari.

I PROGRAMMI E LE ATTIVITÀ

I bambini hanno visitato alcuni luoghi simbolo del territorio:

- Pietra di Bismantova;
- Gessi triassici;
- Passo di Pradarena, Asinara e Cavalbianco;
- Riserva Naturale statale dell'Orecchiella;
- Ceas Dedalus;
- Parco Avventure Cerwood;
- Castagneto dei Canini;
- Area Segheria Abetina Reale;
- San Leonardo;
- Succiso – Rio Pascolo – Alpe di Succiso;
- Passo di Lagastrello;
- Sentiero Liocca e Ghiaccioni;
- Area Torrente Dolo;
- Borghi di Ligonchio, Civago e Succiso;
- Lago Calamone.

ENTI E PARTNER COINVOLTI

- Regione Emilia-Romagna;
- CTR Educazione alla sostenibilità Arpa Emilia-Romagna;
- Parco Nazionale Appennino toscano-emiliano;
- PA Croce Verde di Castelnuovo ne' Monti – Vetto odv;
- Rete dei Ceas;
- Centri per le famiglie delle zone alluvionate: Forlì, Faenza, Unione Bassa Romagna, Ravenna, Cesena.

Al lancio del progetto è seguita una gara di solidarietà che ha visto la raccolta di molti sponsor economici e sostenitori che hanno messo a disposizione fondi, mezzi e risorse umane:

- Archeovea Impresa Culturale;
- Associazione di volontariato Vogliamo La Luna
- Associazione gude Altri Passi;
- Associazione la Clessidra APS Nonantola;
- Associazione Niente Di Nuovo;
- Boorea ;
- Ceas Imolese;
- Ceas Parchi Emilia Orientale;
- Ceas Parco Appennino – Dedalus;
- Ceas Rete Reggiana;
- Centro visita Parco Nazionale Albergo Val Dolo;
- Centro visita Parco Nazionale Cooperativa San Rocco;
- Centro visita Parco Nazionale Cooperativa Sociale Valle Dei Cavalieri;
- Cerwood Parco Avventure;
- Comune di Castelnuovo Ne' Monti - Biblioteca R. Crovi;
- Coesia;
- Coop Alleanza;
- Cooperativa Alti Monti;
- Cooperativa di comunità I Briganti di Cerreto;
- Cooperativa Sociale Il Ginepro;
- Ente di gestione Parchi e Biodiversità Emilia Occidentale;
- Ente Parco Regionale del Delta del Po;
- Focus lab srl;
- Iba Centro Meridionale s.p.a. ;
- Legacoop Emilia Ovest ;
- Start Romagna;
- Vetimec Soc. Coop.

COME CI HANNO SOSTENUTI

Il progetto ha visto la collaborazione e il supporto attraverso:

- donazioni in denaro;
- messa a disposizione di mezzi (es bus, autisti e trasporti);
- messa a disposizione di volontari e personale di enti, associazioni e cooperative;
- messa a disposizione di spazi;
- messa a disposizione di materiali, cibo e merende;
- messa a disposizione di scontistica sui servizi.

BIMBINMONTAGNA 2023



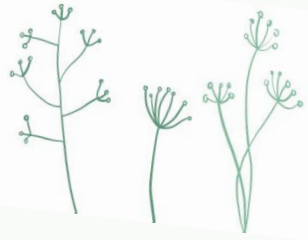

BIMBINI MONTAGNA

Lunedì 17 luglio

Ritrovo a Faenza ore 7:45 in Piazzale Pancrazi

Incontro con gli educatori, appello e partenza ore 8:00

Arrivo presso Piazzale Dante, Pietra di Bismantova a Castelnovo ne 'Monti

Saluti del Presidente del Parco Nazionale e dell' Amministrazione Comunale di Castelnovo ne' Monti, Consegna Gadget, merenda e suddivisione in tre gruppi per svolgere a rotazione le tre attività proposte;

Gruppo A: narrazione e laboratorio in natura a cura di Michela Costi, Biblioteca Covi di Castelnovo nè Monti

Gruppo B: attività di outdoor presso Orto dei Frati

Gruppo C: attività con esperti Archeovea

Ore 15:30 trasferimento a Ligonchio presso Rifugio dell' Aquila

Sistemazione nelle camere

Breve esplorazione di conoscenza della struttura e visita al borgo e ai dintorni

Cena presso il Ristorante del Rifugio

Giochi e attività per conoscersi

Ore 22:00 Riposo notturno



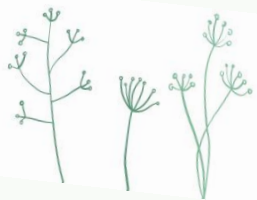

BIMBINI IN MONTAGNA



Martedì 18 Luglio 2023

Ore 8:00 colazione presso il Rifugio dell' Aquila
Suddivisione per età omogenee in 3 gruppi per le attività della mattina e del pomeriggio

Ore 9:00-12:00 Escursioni adatte alle diverse età con: esplorazioni e giochi in natura, ricerche naturalistiche e costruzione di tane, giochi di movimento e molto altro

Ore 12:30-14:00 Pranzo al rifugio dell' Aquila e riposo

Ore 14:30-17:30 Laboratori artistici con acquarelli, realizzazione di opere d' arte con i materiali naturali raccolti alla mattina, Museo appeso, giochi e invenzione di storie
Gioco libero

Ore 17:30-19:00 Riposo e doccia

Cena presso il rifugio dell' Aquila
Suddivisione in due gruppi per le attività serali che si ripeteranno la sera del mercoledì:

- 1 *Il Lupo il cattivo che piace*, con Luigi Molinari, ufficio conservazione della natura
2. *Il cielo del Parco*, Conversazioni sotto le stelle tra mitologia e scienza, con Pierluigi Giacobazzi, guida astronomo e divulgatore scientifico

Ore 22:00 Riposo notturno



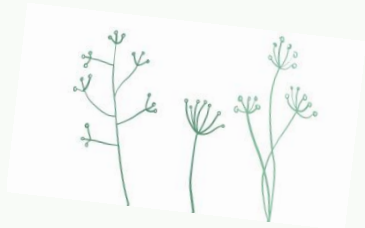

BIMB *IN* MONTAGNA

Mercoledì 19 Luglio 2023

Ore 8:00 colazione presso il Rifugio dell' Aquila
Partenza per il Parco dell' Orecchiella

Una giornata tutti insieme per scoprire un paradiso dell' Outdoor con pranzo al sacco:
Sentieri alla scoperta dell' ambiente
Prati dove liberare l' energia e dove rilassarsi
Recinti faunistici dove scoprire le abitudini di molti animali
Il giardino dei fiori di montagna
Musei dedicati alla biodiversità, ai rapaci ed alla storia del territorio.

Cena presso il rifugio dell' Aquila

Dopo cena suddivisione in due gruppi per le attività serali:

- 1 *Il Lupo il cattivo che piace*, con Luigi Molinari, ufficio conservazione della natura
- 2 *Il cielo del Parco*, Conversazioni sotto le stelle tra mitologia e scienza, con Pierluigi Giacobazzi, guida astronomo e divulgatore scientifico

Ore 22:00 Riposo notturno



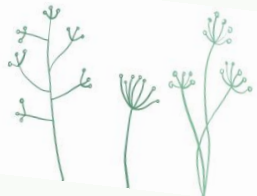

BIMB *IN* MONTAGNA

Giovedì 20 luglio 2023

Ore 8:00 colazione presso il Rifugio dell' Aquila
Suddivisione per età omogenee in 3 gruppi per le attività della mattina e del pomeriggio

Ore 9:00-12:00 Escursioni adatte alle diverse età con: esplorazioni e giochi in natura, ricerche naturalistiche e costruzione di tane, giochi di movimento e molto altro

Ore 12:30-14:00 Pranzo al rifugio dell' Aquila e riposo

Ore 14:30-17:30 Laboratori artistici con acquarelli, realizzazione di opere d' arte con i materiali naturali raccolti alla mattina, Museo appeso, giochi e invenzione di storie
Gioco libero

Ore 17:30-19:00 Riposo e doccia

Cena presso il rifugio dell' Aquila

Dopo cena suddivisione in due gruppi per le attività serali:
Saluto notturno alla natura, Cerchio di racconti, Attività creative

Ore 22:00 Riposo notturno





BIMB *IN* MONTAGNA

Venerdì 21 Luglio 2023

Ore 8:00 colazione presso il Rifugio dell' Aquila

Ore 840 sistemazione bagagli e partenza in bus e trasferimento presso Parco Avventure Cerwood

Arrivo e cerchio di accoglienza, suddivisione in gruppi:

1. **Gruppo 1** Attività presso il Ceas Dedalus
2. **Gruppo 2** Percorsi sugli alberi

Pranzo al sacco fornito dal Rifugio dell' Aquila presso le aree pic-nic

1. **Gruppo 2** Attività presso il Ceas Dedalus
2. **Gruppo 1** Percorsi sugli alberi

Durante la giornata, presso Cerwood saranno a disposizione servizi e area Pic nic

Ore 1630 partenza per il rientro a Faenza
Arrivo a Faenza e saluti – Ore 19/1930 circa



VI PRESENTIAMO GLI EDUCATORI CHE SARANNO CON I BAMBINI TUTTO IL TEMPO

PIERO BERARDI
Naturalista
Fotografo Guida
appenninica

NATASCIA ZAMBONINI
Educatrice ambientale
CEAS Parco Appennino
Tosco Emiliano

STEFANIA BERTOLINI
Educatrice ambientale
CTR Educazione alla
sostenibilità regionale

MARCO MARCHETTI
Educatore ambientale e
Guida Ambientale
Escursionistica GAE



NIVES MUSSINI
Educatrice ambientale CEAS
Intercomunale "Rete
Reggiana" Sede operativa del
Comune di Bibbiano.

MARIA SOLE DARDI
Educatrice ambientale CEAS
intercomunale Imolese.



ROBERTO BARBANTINI
Dottore Forestale e
Guida Ambientale
Escursionistica di
Ligonchio



MATTIA CROARI
Educatore ambientale
CEAS Parchi Emilia Orientale



BIMB *IN* MONTAGNA



Lunedì 28 Agosto **gruppo 1** e **2**

Ritrovo a Faenza ore 7:00, incontro con gli educatori, appello e partenza ore 7:15
Arrivo presso Piazzale Dante, Pietra di Bismantova a Castelnovo ne 'Monti
Accoglienza e merenda, e suddivisione in gruppi per svolgere a rotazione le attività proposte;

Gruppo A Narrazione e laboratorio in natura a cura di Michela Costi, Biblioteca Covi di Castelnovo ne' Monti

Gruppo B attività con esperti Archeovea

Gruppo C attività di outdoor presso orto dei frati con esperti PARCO

Ore 15:30 trasferimento a SUCCISO presso AGRITURISMO VALLE DEI CAVALIERI

Sistemazione nelle camere

Breve esplorazione di conoscenza della struttura e visita al borgo e ai dintorni

Cena

Gruppo Civago

Il cielo del Parco, Conversazioni sotto le stelle tra mitologia e scienza, con Pierluigi Giacobazzi, guida astronomo e divulgatore scientifico

Gruppo succiso

Attività didattica con naturalista Fabio Simonazzi

Riposo notturno



BIMB *IN* MONTAGNA

Martedì 29 Agosto 2023
Succiso Valle dei Cavalieri

Ore 8:00 colazione

Ore 9:00-12:00 incontro con i tecnici del soccorso alpino ed Escursione sul territorio con simulazione intervento SICURI IN MONTAGNA

Ore 12:30-14:00 Pranzo all' AGRITURISMO

Ore 14:30-17:30 visita all' allevamento dell' agriturismo e attività in natura Laboratorio creativo

Ore 17:30-19:00 Riposo e doccia cena

Il cielo del Parco, Conversazioni sotto le stelle tra mitologia e scienza, con Pierluigi Giacobazzi, guida astronomo e divulgatore scientifico

Riposo notturno

Martedì 29 Agosto 2023
Civigo Val Dolo

Ore 8:00 colazione

Ore 9:00-12:00 Escursione naturalistica nel bosco

Ore 12:30-14:00 Pranzo

Ore 14:30-17:30 Laboratori creativi e attività in natura

Ore 17:30-19:00 Riposo e doccia

Cena

Attività serale con Naturalista

Riposo notturno



BIMB *IN* MONTAGNA

Mercoledì 30 agosto Succiso Valle dei Cavalieri

Ore 8:00 colazione
Partenza per il Lago Calamone

Una giornata tutti insieme per scoprire
la biodiversità delle geomorfologie
glaciali

Ci accompagna Arianna Garofolin,
tecnico Parco progetto Life Claw

Pranzo al sacco

Attività in natura ed escursione con
guide

Laboratorio artistico

Cena

Attività serale con esperto

Riposo notturno

Mercoledì 30 agosto CIVAGO VAL DOLO

Ore 8:00 colazione
Partenza per la Riserva
dell' Orecchiella

Una giornata tutti insieme per scoprire
la biodiversità del Parco con Carabinieri
Forestali

Pranzo al sacco

Attività in natura ed escursione con
guide

Cena

Attività serale artistica

Riposo notturno



BIMB *IN* MONTAGNA

Giovedì 31 agosto 2023
Succiso Valle dei Cavalieri

Ore 8:00 colazione

Ore 9:00-12:00 caccia al tesoro naturalistica nel paese di Succiso

Ore 12:30-14:00 Pranzo

Ore 14:30-17:30 Laboratori artistici

Gioco libero

Ore 17:30-19:00 Riposo e doccia

Cena
attività serali con educatore
Saluto notturno alla natura, Cerchio di racconti, Attività creative
Riposo notturno

Giovedì 31 Agosto 2023
CIVAGO VAL DOLO

Ore 8:00 colazione

Ore 9:00-12:00 incontro con i tecnici del soccorso alpino ed Escursione sul territorio con simulazione intervento SICURI IN MONTAGNA

Ore 12:30-14:00 Pranzo

Ore 14:30-17:30
attività in natura
Laboratorio creativo

Ore 17:30-19:00 Riposo e doccia
cena
Attività serale con esperto
Riposo notturno



BIMB *IN* MONTAGNA



Venerdì 21 Luglio 2023 **GRUPPO 1 E 2**

Ore 8:00 colazione

Ore 840 sistemazione bagagli e partenza in bus,
trasferimento presso Parco Avventure Cerwood

Arrivo e cerchio di accoglienza, suddivisione in gruppi:

1. Gruppo 1 Attività presso il Ceas Dedalus
2. Gruppo 2 Percorsi sugli alberi

Pranzo al sacco fornito

1. Gruppo 2 Attività presso il Ceas Dedalus
2. Gruppo 1 Percorsi sugli alberi

Durante la giornata, presso Cerwood saranno a disposizione servizi e area Pic nic

Ore 1600 partenza per il rientro a Faenza

Arrivo a Faenza e saluti – ore 19/1930 circa

VI PRESENTIAMO GLI EDUCATORI CHE SARANNO CON I BAMBINI



PIERO BERARDI
Naturalista
Fotografo Guida
Appenninica



NATASCIA ZAMBONINI
Educatrice ambientale
CEAS Parco Appennino
Tosco Emiliano



DARIO GUERRIERI
GUIDA AMBIENTALE

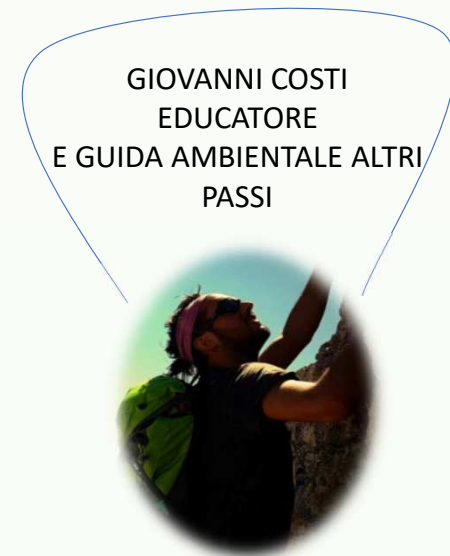

GIOVANNI COSTI
EDUCATORE
E GUIDA AMBIENTALE ALTRI
PASSI



MATILDE FERRARI
Guida ambientale ed
educatrice
Sigeric



FABIO SIMONAZZI
CEAS RETE REGGIANA

ROBERTO BARBANTINI
Dottore Forestale e
Guida Ambientale
Escursionistica di
Ligonchio



CECILIA MOLINARI
Educatrice ambientale
CEAS PARCO APPENNINO

BIMBINMONTAGNA



Organizzato dall'Ente Parco, il progetto è stato promosso dal CTR Educazione alla sostenibilità di Arpae e dalla Rete dei Ceas (Centri per l'Educazione alla Sostenibilità). La scelta fatta dai promotori è quella di supportare le famiglie anche rendendo gratuito tutto: Il soggiorno, le attività, i trasporti, i materiali, ecc. Tanti soggetti che si sono messi a disposizione, fornendo risorse economiche, strumentali e organizzative che hanno permesso di comporre un'offerta educativa completa e di qualità.

Questo nello spirito educativo che contraddistingue la nostra Rete RES regionale.

A LORO VA UN **GRANDE** GRAZIE! Eccoli:

PA Croce Verde Castelnovo ne' Monti – vetto odv, Start Romagna, Coesia, Associazione La Clessidra Aps di Nonantola, Focus Lab Srl Sb, Iba S.P.A., Vetimec Soc Coop., Legacoop Emilia Ovest, Boorea, Coop Alleanza 3.0, Ente Parchi Emilia Occidentale, Parchi Emilia Centrale, Parco Regionale Delta Po Emilia Romagna, Comune Di Castelnovo ne' Monti - Biblioteca R. Covi, Croce Verde Alto Appennino, SAER Emilia Romagna, Cerwood Parco Avventure, Cooperativa Sociale Il Ginepro, Cooperativa di comunità San Rocco, Cooperativa Sociale Valle Dei Cavalieri, Albergo Val Dolo, Cooperativa Alti Monti, Associazione Altri Passi, Associazione Vogliamo la Luna, Archeovea Impresa Culturale, Cooperativa Di Comunita' I Briganti Di Cerreto, I Centri per le famiglie dei Comuni alluvionati e i CEAS che si sono adoperati per promuovere l'iniziativa.



Per seguirci nelle nostre avventure sono attivati diversi canali social:

Per seguirci nelle nostre avventure sono attivati diversi canali social:

Blog Bimbinmontagna 2023: <http://bimbinmontagna.parcoappennino.it/>

Evento Facebook: <https://www.facebook.com/RESEmiaRomagna/>

Sito Educazione alla sostenibilità: https://www.arpae.it/it/temi-ambientali/educazione_alla_sostenibilita

Pagina Parco Appennino Tosco Emiliano: <https://www.facebook.com/parcoappenninotoscoemiliano/>

Pagina Biosfera Appennino: <https://www.facebook.com/profile.php?id=100064740127608>