

L'immagine (anomalia NDVI) ed il grafico (andamento NDVI) si riferiscono alle aree naturali dall'uso del suolo RER 2017, codici: 3111 (faggi), 3112 (boschi appenninici a querce, carpini e castagni), 3113 (boschi igrofili a salici e pioppi), 3114 (farnie e frassini), 3115 (castagneti da frutto), 3120 (boschi di conifere), 3130 (boschi misti di conifere e latifoglie), 3210 (praterie e brughiere d'alta quota), 3331 (aree calanchive). Questa classi sono state ripulite da poligoni minori di 25 ha o con strutture strette ed allungate.

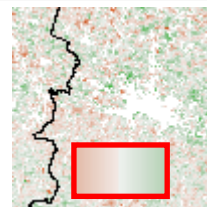

| ID | AREA | 01/06/23 | 17/06/23 | 03/07/23 | 19/07/23 | 04/08/23 | 20/08/23 | 05/09/23 | 21/09/23 | 07/10/23 |
|----|--------|----------|----------|----------|----------|----------|----------|----------|----------|----------|
| 1 | A-3111 | -6,63% | -8,74% | -0,02% | 1,55% | -0,05% | -1,08% | 1,39% | -2,55% | 1,35% |
| 2 | A-3112 | -1,23% | -2,35% | -1,66% | 3,53% | -0,02% | -1,26% | 0,03% | -6,95% | -2,23% |
| 3 | A-3113 | 0,58% | -1,62% | -3,47% | 2,15% | -0,81% | -3,02% | -6,73% | -14,34% | -7,57% |
| 4 | A-3115 | -3,21% | 0,57% | -1,12% | 2,78% | -1,15% | -2,50% | 0,40% | -4,42% | -0,01% |
| 5 | A-3120 | -2,11% | -2,47% | -1,83% | 2,67% | -0,20% | -0,79% | 0,67% | -5,13% | -0,76% |
| 6 | A-3130 | -4,17% | -3,29% | -1,99% | 2,52% | -0,01% | -1,27% | 0,89% | -5,37% | -0,28% |
| 7 | A-3210 | 1,53% | -8,27% | 2,84% | 3,43% | -4,81% | 2,29% | -7,40% | -10,58% | -5,04% |
| 8 | A-3331 | 2,14% | -2,19% | -2,05% | 8,72% | 3,98% | -0,99% | -4,39% | -14,71% | -7,59% |
| 9 | C-3111 | -7,48% | -22,42% | -1,76% | -0,86% | 1,78% | -0,28% | 1,64% | 0,94% | 2,59% |
| 10 | C-3112 | -1,43% | -1,61% | 1,52% | 4,53% | 3,62% | 3,53% | 2,49% | -3,59% | -2,34% |
| 11 | C-3113 | -1,28% | 1,12% | 2,27% | 7,16% | 5,53% | 7,90% | 3,04% | -7,41% | -4,87% |
| 12 | C-3114 | 14,51% | -4,40% | 3,79% | 11,80% | 3,46% | 1,80% | 21,91% | 17,67% | 13,19% |
| 13 | C-3115 | 0,25% | -1,02% | -0,07% | 2,05% | 2,50% | 0,67% | -0,27% | -5,44% | -2,02% |
| 14 | C-3120 | -3,74% | -9,61% | 0,63% | 2,05% | 3,30% | 0,98% | 0,98% | -1,80% | -0,43% |
| 15 | C-3130 | -3,28% | -6,84% | 0,93% | 2,96% | 3,28% | 1,45% | 1,13% | -2,65% | -0,87% |
| 16 | C-3210 | -16,06% | -35,48% | -2,51% | 2,18% | 8,70% | 3,12% | 5,51% | 4,68% | 8,29% |
| 17 | C-3331 | -1,53% | 1,87% | 1,44% | 13,03% | 10,68% | 6,46% | -1,08% | -11,32% | -11,20% |
| 18 | E-3111 | -12,75% | -25,25% | -2,53% | -0,96% | 1,01% | 0,06% | 1,77% | 1,58% | 4,12% |
| 19 | E-3112 | -0,87% | -1,71% | 1,60% | 5,27% | 3,68% | 4,53% | 3,52% | -0,03% | 1,33% |
| 20 | E-3113 | 3,81% | 2,35% | 5,59% | 8,14% | 4,85% | 6,30% | 5,49% | -0,35% | 2,34% |
| 21 | E-3114 | 2,33% | -0,54% | -2,27% | 10,15% | 6,30% | 3,81% | 4,42% | -2,77% | 0,15% |
| 22 | E-3115 | -7,66% | -29,74% | -1,00% | -0,57% | -0,02% | -0,45% | 0,43% | 1,32% | 1,93% |
| 23 | E-3120 | -8,37% | -20,41% | -1,84% | 0,89% | 2,52% | 1,04% | 2,28% | 1,47% | 3,58% |
| 24 | E-3130 | -8,78% | -13,23% | 0,62% | 2,96% | 3,16% | 2,25% | 2,76% | 1,48% | 2,57% |
| 25 | E-3210 | -12,55% | -31,89% | -0,50% | 0,37% | 3,02% | 0,37% | 3,16% | 1,45% | 4,45% |
| 26 | E-3331 | -0,14% | 4,27% | 6,91% | 10,70% | 8,21% | 7,85% | 2,51% | -4,15% | 0,21% |
| 27 | G-3111 | -9,26% | -11,54% | 0,56% | -0,30% | 1,42% | 0,24% | 1,64% | 1,14% | 5,21% |
| 28 | G-3112 | 0,03% | -0,78% | 1,87% | 3,04% | 2,38% | 1,08% | 0,37% | -0,62% | 2,75% |
| 29 | G-3113 | 0,34% | 4,50% | 4,91% | 4,78% | 2,74% | 4,17% | 4,48% | 0,38% | -0,08% |
| 30 | G-3115 | -6,73% | -5,56% | 1,15% | -1,37% | 1,84% | 1,39% | 0,85% | 0,88% | 3,15% |
| 31 | G-3120 | -3,07% | -1,29% | 1,22% | 1,88% | 1,84% | 0,09% | -0,25% | -1,93% | 2,97% |
| 32 | G-3130 | -2,66% | 0,59% | 1,92% | 1,62% | 2,04% | 0,63% | -0,15% | -0,76% | 3,47% |
| 33 | G-3210 | -13,85% | -15,18% | 2,25% | 1,38% | 3,15% | 1,30% | 2,23% | -0,48% | 4,64% |
| 34 | G-3331 | -2,09% | 5,45% | 3,81% | 7,32% | 3,69% | 1,73% | -3,49% | -5,29% | -2,75% |

Anomalie in base alla suddivisione in aree naturali, ottenute dall'uso del suolo RER 2017, codici: 3111 (faggi), 3112 (boschi appenninici a querce, carpini e castagni), 3113 (boschi igrofilo a salici e pioppi), 3114 (farnie e frassini), 3115 (castagneti da frutto), 3120 (boschi di conifere), 3130 (boschi misti di conifere e latifoglie), 3210 (praterie e brughiere d'alta quota), 3331 (aree calanchive).

La colorazione delle celle mostra se i valori sono sotto la media (rosso) o sopra (blu), con intensità del colore che rappresenta la grandezza della deviazione dalla media.